ಮದಪ್ಪೆರಾವಂದಿ ತುಳುವೆರ್ ಮಾಲಿಕೆ - ೪೩

ದೇಶಗಾದ್ ತನನ್ ಬಲಿದಾನ ಕೊರ್ನ ತುಳುನಾಡ ಸುಪುತ್ರೆ

ಅತ್ತಾವರ ಎಲ್ಲಪ್ಪ

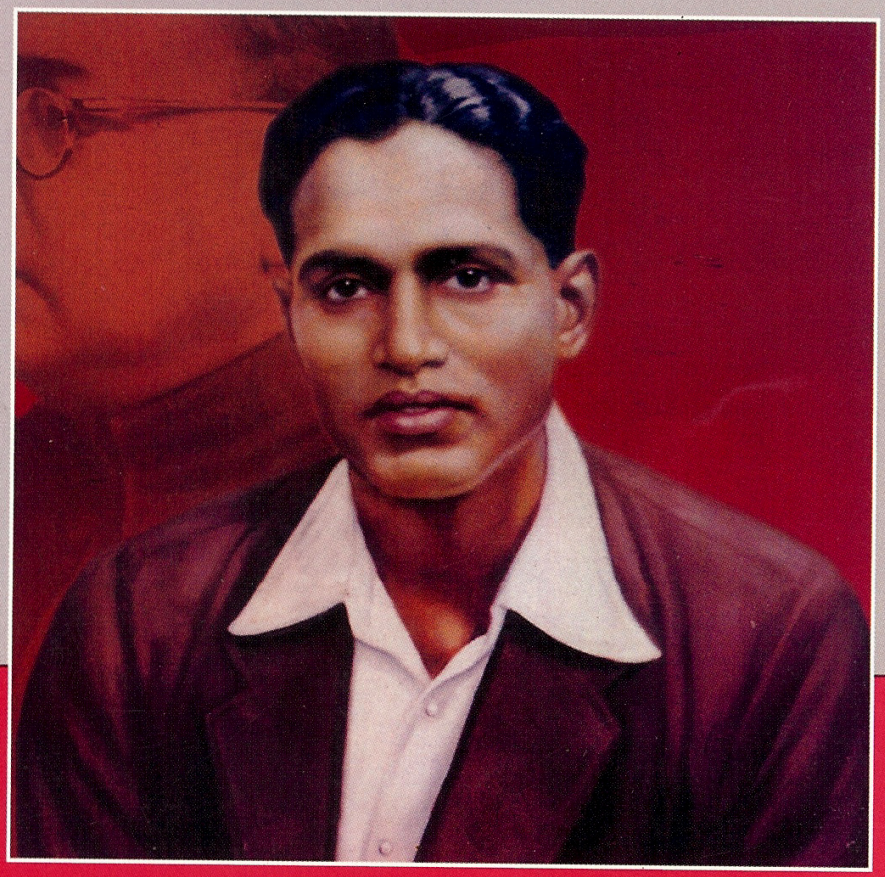

ಕರ್ನಾಟಕ
ತುಳು ಸಾಹಿತ್ಯ
ಅಕಾಡೆಮಿ

ಮಲಾರ್ ಜಯರಾಮ ರೈ

ಮದಪ್ಪೆರಾವಂದಿ ತುಳುವೆರ್ ಮಾಲಿಕೆ - ೪೩

BVP - 638

भारतवाणी परियोजना / BHARATAVANI
भारतीय भाषा संस्थान
CENTRAL INSTITUTE OF INDIAN LANGUAGES
मैसूरु / MYSURU - 570 006

ದೇಶಗಾದ್ ತನನ್ ಬಲಿದಾನ ಕೊರ್ನ ತುಳುನಾಡ ಸುಪುತ್ರೆ

ಅತ್ತಾವರ ಎಲ್ಲಪ್ಪ

ಮಲಾರ್ ಜಯರಾಮ ರೈ

ಕರ್ನಾಟಕ ತುಳು ಸಾಹಿತ್ಯ ಅಕಾಡೆಮಿ
ಮಹಾನಗರಪಾಲಿಕೆ ಕಟ್ಟಡ, ಲಾಲ್‌ಬಾಗ್, ಮಂಗಳೂರು - 575 003

DESHOGAD TANAN BALIDANA KORNA TULUNADA SUPUTRE ATTAVARA ALLAPPA

a book on Attavara Allappa Freedom Fighter by
Malar Jayarama Rai, 'Appeyill', Adkadaguthu Post & Village
Shiriya, Kumbale, Kasargod - 671 321
Mobile : 04998244744

Author
Malar Jayarama Rai

Chief Editor
Umanath A. Kotian
President
Karnataka Tulu Sahitya Academy

Publisher
Chandrahasa Rai B.
Registrar
Karnataka Tulu Sahitya Academy

First Edition : 2013

© : Karnataka Tulu Sahitya Academy

Pages : viii + 36

Price : Rs. 45/-

Cover Design : **Digantha Mudrana Ltd.**

Designed & Printed at
Digantha Mudrana Ltd.
Yeyyadi, Mangalore - 575 008

Barrister Attavara Yellappa with his wife Seethamma

Dr. Laxmi Sehegal

Message

Dear Friends,

I am very happy that the birth centenary of Shri Yellappaji is being celebrated in a grand and befitting manner in Mangalore. I am sorry that I cannot be there with all of you. Because of my age, doctors have not allowed me to travel outside Kanpur.

Shri Yellappa played a very important role in the formation of the INA and in ensuring its success. He also played a crucial in the formation of the Rani of Jhansi Regiment for which I will always be grateful.

I wish all of you success in keeping Netajis legacy alive His commitment to the independence of our country and to social justice for all its citizens needs emphasis. Today our country is facing grave challenges both to its sovereignity and to the economic and social development of its people. Its social fabric of secularism is also being weakened.

I hope Netajis ideals and Yellappajis contribution towards their realisation will be kept alive by your efforts.

ಇಂದು ಕಾರ್ಯಕ್ರಮದಲ್ಲಿ ಉಪಸ್ಥಿತರಿರಬೇಕಾದ ಕ್ಯಾಪ್ಟನ್ ಲಕ್ಷ್ಮೀ ಸೆಹಗಲ್‌ರವರು ಸಮಿತಿಯ ಪ್ರಧಾನ ಸಂಚಾಲಕರಾಗಿರುವ ಶ್ರೀ ಪ್ರಭಾಕರ ದಾಸರಿಗೆ ಇ-ಮೇಲ್ ಕಳುಹಿಸಿರುವರು. ಅನಾರೋಗ್ಯ ಕಾರಣದಿಂದ ಬರಲು ಅಸಾಧ್ಯವಾಗಿತ್ತು. ಕಾರ್ಯಕ್ರಮ ಯಶಸ್ವಿಯಾಗಲೆಂದು ಶುಭ ಹಾರೈಸಿದ್ದಾರೆ.

ಗುರ್ಕಾರ್ರೆ ನುಡಿ

ಏಡ್ ಮುಟ್ಟಂದಿನ ತೊಪ್ಪು ಉಪ್ಪಂದ್, ತುಳುವೆರ್ ಪೋವಂದಿನ ಸಾದಿ ಉಪ್ಪುಂದ್. ತುಳುವೆರ್ ಬದ್ಕ್ಕ್‌ನ್ ಕಟ್ಟರೆ ನಾನಾ ತಾದಿದ್‌ಡ್ ಪೋದು ತನಕ್ಕಳೆನ ಬದುಕ್ಕ್‌ನ್ ಕಟ್ಟೊನಂದೆರ್. ಪರತಂತ್ರೊಡ್ದು ಸ್ವಾತಂತ್ರ್ಯದಂಚಿ ಆಂದೋಲನ ನಡಪುನಗ ಕ್ರಾಂತಿಕಾರಿ ಮನಸ್ಸ್‌ದ ಜವನೆರ್ ಆ ಆಂದೋಲನಡ್ ಪಾಲ್ ಪಡೆಯೆರ್. ಆಯಿಟ್ ನಮ್ಮ ತುಳುವೆರ್ ಪಿರ ಬುರ್‌ದಿಜೆರ್ ಬೊಡಾಯಿನಾತ್ತ್ ತುಳುವೆರ್ ಆ ಕ್ರಾಂತಿಕಾರಿ ಆದೋಂಲನಡ್ ಪೊಂಬ್ರುದೆರ್. ಆಯಿಟ್ ನಮ್ಮ ಅತ್ತಾವರದ ಎಲ್ಲಪ್ಪೆರ್ ಒರಿ ಕುಡ್ಲದ ಬರಿಟ್ಟ ಉಪ್ಪುನ ಉಳ್ಳಾಲದ ಉಪ್ಪುಗುಡ್ಡೆದ ಇಲ್ಲಡ್ ಅತ್ತಾವರದ ಬಾಲಣ್ಣೆ ಉಪ್ಪುಗುಡ್ಡೆದ ವೆಂಕಮ್ಮ ದಂಪತಿಲೆಗ್ ಕಡೀರ ಮಗೆ ಆದ್ 4-5-1912ಡ್ ಪುಟ್ಟುದೆರ್. ಆಕಾಶದಾತ್ ಎತ್ತರೊಗ್ ತನ್ನ ಪುದರ್‌ನ್ ಕೊನೊಪೊಯೀನ ಮಾಮಲ್ಲ ಬಿರ್ಸೆ ಅತ್ತಾವರದ ಎಲ್ಲಾಪ್ಪೆರ್. ಆ ಕಾಲಡ್ ವಿದ್ಯಾಭ್ಯಾಸ ಪನ್ಪಿನ ಸಿರಿವಂತೆರೆಗ್ ಮಾತ್ರ ಸಾಧ್ಯನಾ ಪಂದ್, ಇತ್ತಿನ ಕಾಲಡ್ ಒಂಜಿ ಸಾಮಾನ್ಯ ಮನುಷ್ಯೆಲ ಪ್ರಯತ್ನ ಬತ್ತ್‌ಂಡ ಎತ್ತರೊಗು ಎರೊಲಿ ಪಂದ್ ದುಂಬುದ ಪೀಳಿಗೆಗ್ ತೋಜಾದ್ ಕೊರಿನ ಒಂಜಿ ಆದರ್ಶ ವ್ಯಕ್ತಿ. ಉಳ್ಳಾಲದ್ ಕುಡ್ಲಗ್ ಬರ್ಪಿನಿ ಪನ್ನಗ ಆ ಕಾಲೊಗು ಬಾರೀ ಕಷ್ಟದ ಕೆಲಸ. ನಡತೊಂದು ಬತ್‌ದ್ ಓಡೊಡು ತುದೆ ಕಡತ್‌ದ್ ಕುಡ್ಲ ಸೇರುನ ಕಷ್ಟಾಂದ್ ಏತೋ ವಿದ್ಯಾರ್ಥಿಲು ವಿದ್ಯೆ ಬುಡ್ತಿನ ಉಂಡು. ಅಂಚಿನಲ್ಪ ಕುಡ್ಲಡ್ ತನ್ನ ಕಾಲೇಜ್‌ದ ವಿದ್ಯಾಭ್ಯಾಸ ಮುಗಿತ್‌ದ್ ಮದ್ರಾಸ್‌ಗ್ ಸೇರ್ದ್ ಅವ್ವು ತನ್ಕಾಯಿನ ಅವಘಡೊಗು ತಿಕ್ಕಿನ ಪರಿಹಾರ ದುಡ್ಡುಡು ಟ್ರಾಮ್ ಸಂಸ್ಥೆನ್ ಪುಟ್ಟು ಪಾಡಿಯೆರ್. ಎಚ್ಚಿನ ವಿದ್ಯಾಭ್ಯಾಸದ ಅಂಗ್‌ಡ್ ಆ ಸಂಸ್ಥೆನ್ ಮಾರ್ದ್ ಲಂಡನ್‌ದಂಚಿ ಮೋನೆ ಪಾಡಿಯೆರ್. ಅವ್ವು ಲಂಡನ್‌ಡ್

1939ಡ್ ಬಾರ್ ಎಟ್ ಲಾ ಪಾಸ್ ಮಲ್ತ್ದ್ ಭಾರತೊಗು ಪಿರ ಬತ್ತಿನ ಅರೆಗ್ ಬ್ರಿಟಿಷ್ ಸರಕಾರ ಕೊರಿನ ಮಲ್ಲ ಉದ್ಯೋಗೊನು ನಿರಾಕರಣೆ ಮಲ್ತ್ದ್ ಸಿಂಗಾಪುರೊಗು ಪೋದು ವಕೀಲ ವೃತ್ತಿನೆ ಪ್ರಾರಂಭ ಮಲ್ತೆರ್. ಒಂಜಿ ಸಾಧಾರಣ ವ್ಯಕ್ತಿ ಮಲ್ಲ ಮಲ್ಲ ಜನಕ್ಲೆನ ಒಡನಾಟ ಆವೊಡುಂದಾಂಡ ಆಯೆನ ಸಾಮರ್ಥ್ಯ ನಮ ತೆರಿಯೊನೊಡು. ಭಾರತದ ಪರಾಧೀನತೆ ಪೋದು ಸ್ವತಂತ್ರಗ್ ಬೋಡಾದ್ ಪೊರ್‌ವೋಂದು ಇತ್ತಿನ ಕ್ರಾಂತಿಕಾರಿನಕ್ಲೆನ ಒಡನಾಟರ್ದ್ ಸುಭಾಷ್ ಚಂದ್ರ ಬೋಸೆರ್ನ ಒಡನಾಟ ಎಲ್ಲಪ್ಪೆರೆಗ್ ತಿಕ್ಕ್‌ಂಡ್. ಇಂಡಿಯನ್ ಇಂಡಿಪೆಂಡೆಂಸ್ ಲೀಗ್‌ದ ಮುಖ್ಯಸ್ಥನ ಪಟ್ಟ ತಿಕ್ಕ್‌ಂಡ್. ಭಾರತದ ಸ್ವಾತಂತ್ರ್ಯಗ್ ಬೋಡಾದ್ ಪೊನ್ನೆನಾ ಅತ್ತಾವರದ ಎಲ್ಲಪ್ಪೆರ್ನ ಅಂತ್ಯ ಎಂಚಾಂಡ್, ಓಲಾಂಡ್ ಪನ್ಪಿನ ದುಃಖ ನಮ ತುಳುವೆರೆನ್ ಇನಿಕ್ಲಾ ಕೊರೆಯೊಂದುಂಡು. ಕರ್ನಾಟಕ ತುಳು ಸಾಹಿತ್ಯ ಅಕಾಡೆಮಿದ ಮರೆಪೆರಾವಂದಿ ತುಳುವೆರ್ ಮಾಲಿಕೆಡ್ ಅರೆನ್ ನೆನಪು ಮನ್ಪುನ ಎಂಕ್ಲೆನ ಭಾಗ್ಯಾಂದ್ ಎನ್ನುವೆ.

ಮರತ್ತ್ ಪೋಪ್ಪಿನ ವ್ಯಕ್ತಿ ಅತ್ತ್ ಶಕ್ತಿ. ಆಕ್ಲೆನ ಜೀವನ ಆದರ್ಶೊನ್ ಜನಕ್ಲೆಗ್ ತೆರಿಪ್ಪಾವುನ ನಮ್ಮ ಕರ್ತವ್ಯ ಆದಾಂಡು. ಇಂಚಿನ ವ್ಯಕ್ತಿನ ಜೀವನ ಚಿತ್ರಣೊನ್ ಬರೆಪ್ಪಿನ ಪನ್ನಗ ಸುಲಭದ ಕೆಲಸ ಅತ್ತ್. ಆಂಡ ಎಕ್ಲುಲ್ ಕೆನಪ್ಪಗ ಪೊರ್ಲುಡ್ ಒಪ್ಪಿಯೊಂದು ಸಂಪೋಲಿತ್ತ್‌ದ್ ಪೊರ್ಲುಡು ಮಾಹಿತಿ ಕೊರಿನ ಮಲಾರ್ ಜಯರಾಮ ರೈ ಮೆರೆಗ್ ಎಂಕ್ಲೆನ ಸೊಲ್ಮೆಲು. ಎಡ್ಡೆ ರೀತಿಡ್ ಅಚ್ಚಿ ಮಲ್ತ್ದ್ ಕೊರಿನ ಅಂಚೆನೆ ಮುಖಪುಟ ಬರೆದ್ ಕೊರಿನ ದಿಗಂತ ಮುದ್ರಣದಕ್ಲೆಗ್‌ಲ ಸೊಲ್ಮೆಲು. ಈ ಪುತ್ತಿಗೆ ಎಡ್ಡೆ ರೀತಿಡ್ ಅಚ್ಚಿ ಆದ್ ಜನಕ್ಲೆಲನ ಕೈಗ್ ತಿಕ್ಕುಲ್ಲೆಕ ಮಲ್ತ್‌ನ ಕರ್ನಾಟಕ ತುಳು ಸಾಹಿತ್ಯ ಅಕಾಡೆಮಿ ರಿಜಿಸ್ಟ್ರಾರ್ ಚಂದ್ರಹಾಸ ರೈ ಮೆರೆಗ್ಲಾ ಅಂಚೆನೆ ಅಕಾಡೆಮಿದ ಸರ್ವಸದಸ್ಯರೆಗ್‌ಲ ಸೊಲ್ಮೆಲು ಸಂದಾವೊಂದುಲ್ಲೆ.

ಉಮಾನಾಥ. ಎ. ಕೋಟ್ಯಾನ್
ಗುರ್ಕಾರ್ರ್
ಕರ್ನಾಟಕ ತುಳು ಸಾಹಿತ್ಯ ಅಕಾಡೆಮಿ

ಪುಟ ಮಗ್ಪುನೆಡ್ದ್ ದುಂಬು

ಮಹಾದೇಶಪ್ರೇಮಿ ಬ್ಯಾರಿಸ್ಟರ್ ಅತ್ತಾವರ ಎಲ್ಲಪ್ಪೆರೆ ಕತೆನ್ ಈ ಕಿನ್ನ ಬೂಕುಡು ತುಳುಟು ಬರೆಯೆರೆ ಕಾರಣೆರಾಯಿನ ಕರ್ನಾಟಕ ತುಳು ಸಾಹಿತ್ಯ ಅಕಾಡೆಮಿಗ್ ಸೊಲ್ಮೆಲು.

ಎಲ್ಲಪ್ಪೆರೆ ಒಪ್ಪ ಪುಟ್ಟಿ ಮೆಗ್ದಿ ಬೇಬಿ ಸಂಜೀವಿಯೆರೆ ಮಗೆ ಶ್ರೀ ಪ್ರಭಾಕರದಾಸ್ ತನ್ನ ತಮ್ಮಲೆ ಎಲ್ಲಪ್ಪೆರೆ ಪುದರ್‌ನ್ ನನದ ಜನಾಂಗೊಗು ಒರ್ತ್ ಕೊರ್ಯರೆ ಪ್ರಯತ್ನ ಮಲ್ತಿನಾರ್.

ಕುಡ್ಲ ಕೈತಲ್‌ದ ತೊಕ್ಕೊಟ್ಟುಡು 'ನೇತಾಜಿ-ಎಲ್ಲಪ್ಪ ಆಸ್ಪತ್ರೆ' ಕಟ್ಪ್‌ದ್ ಜನಸೇವೆಗ್ ಮನಸ್ಸ್ ಮಲ್ತೆರ್. ಪ್ರಭಾಕರದಾಸೆರೆ ಬೊಡೆದಿ ಡಾ. ಸುಜಯ ಆಸ್ಪತ್ರೆದ ವೈದ್ಯಾಧಿಕಾರಿಣಿಯಾದ್ ಬೆಂದೊಂದುಲ್ಲೆರ್. ಅತ್ತಾವರ ಎಲ್ಲಪ್ಪೆರ್ ಐಎನ್‌ಎ ಲಡಾಯಿಡ್ ತೋಜಂದೆ ಆಯಿ ಪೊರ್ತುಡು ಊರುಡು ಎಲ್ಲಪ್ಪೆರೆ ಕುಟುಂಬ ವರ್ಗೊದ ದುಸ್ಥಿತಿನ್ ತೂದು ಭಾರತೊಡಿತ್ತಿ ಐಎನ್‌ಎ ಕ್ಯಾಪ್ಟನ್ ಲಕ್ಷ್ಮಿ ಬೊಕ್ಕ ಆರೆ ಕಂಡನಿ ಕ್ಯಾ. ಪಿ.ಕೆ. ಸೆಹಗಲ್ ಆ ಕುಟುಂಬೊನು ಉತ್ತರದ ಕಾನ್ಪುರೊಗು ಲೆಪ್ಪಾದ್ ಆಶ್ರಯ ಕೊರ್ಯೆರ್.

ಪ್ರಭಾಕರದಾಸ್ ಜನ್ಮ ಕಾನ್ಪುರೊತ್ತ ಕ್ಯಾ. ಲಕ್ಷ್ಮಿ ಸೆಹಗಲ್ ಇಲ್ಲೇ ಆಂಡ್. ತಮ್ಮಲೆ ಎಲ್ಲಪ್ಪೆಲ್ಲೆಕ್ಕೊನೇ ಗೊಬ್ಬುದ ಕಲೊಟ್ಲಾ, ಕಲ್ಪುನೆಟ್ಲಾ ಬಿರ್ಸೆ ಆದಿತ್ತಿ ಪ್ರಭಾಕರದಾಸ್ ಇಂಜಿನಿಯರಿಂಗ್ ಕಲ್ತ್‌ದ್, ವಿದೇಶೊಗು ಪೋದು ಬೆಂದ್‌ದ್ ಸಂಪಲ್ತಿ ಸಂಪತ್ತ್‌ನ್ ಎಲ್ಲಪ್ಪ ಸ್ಮಾರಕ ಆಸ್ಪತ್ರೆ, ಕಟ್ಟೆರೆ ವಿನಿಯೋಗ ಮಲ್ತೆರ್. ಐಎನ್‌ಎ ನಾಯಕೆರ್ನ ಬೊಕ್ಕ ಕ್ರಾಂತಿಕಾರಿಲೆ ಕುಟುಂಬೊಲೆಡಪ್ಪ ಸಂಪರ್ಕ ದೀವೊಂಡೆರ್. ನೇತಾಜಿ-ಎಲ್ಲಪ್ಪ ಆಸ್ಪತ್ರೆನ್ ಆಜಾದ್ ಹಿಂದ್ ಸರ್ಕಾರದ 55ನೇ ವರ್ಷದ ನೆನೆಪುಡು ಅಕ್ಟೋಬರ್ 21, 1998ತಾನಿ ಕ್ಯಾಪ್ಟನ್ ಲಕ್ಷ್ಮಿ ಒತ್ತ್‌ದ್ ಉದಿಪನ ಮಲ್ತೆರ್. ಕ್ಯಾ. ಲಕ್ಷ್ಮಿ ಸೆಹಗಲ್‌ರೆಡ ತಮ್ಮಲೆ ಎಲ್ಲಪ್ಪೆರೆ ಪರಾಕ್ರಮದ ಬಗೆಟ್ ತೆರಿನ ಪ್ರಭಾಕರದಾಸ್ ಎಲ್ಲಪ್ಪೆರೆ

ಬಗೆಟ್ ತೆರಿನಾತ್ ದಾಖಲೆಲೆನ್ ಸಂಗ್ರಹ ಮಲ್ತೆರ್. ಇಂಚಪ್ಪ ಸಿಂಗಾಪುರೊಕು ಪೋದು ಐಎನ್‌ಎ ಚಟುವಟಿಕೆಲೆ ಸ್ಮಾರಕೊಲೆನ್ ತೂದು ಬತ್ತೆರ್. ಕಲ್ಕತ್ತೊಡು 'ಫಾರ್ವರ್ಡ್ ಬ್ಲಾಕ್' ಕಚೇರಿಡ್ಲಾ ನೇತಾಜಿ ಚಿತ್ರೊಲೆ ಜತೆಟ್ ಎಲ್ಲಪ್ಪೆರೆ ಭಾವಚಿತ್ರ ಉಂಡುಂದು ತೆರಿಪಾದೆರ್.

ಎಲ್ಲಪ್ಪೆರೆ ಶತಮಾನೋತ್ಸವ ಕುಡ್ಲಡ್ ನಡಪುನಗ ಐತ ಗೆಲ್ಮೆಗ್ ಬೆನ್ತಿನಾರ್ ಆ ಪೊರ್ತುಡು 'ಶತಧಾರೆ' ಪನ್ಪಿ ಸ್ಮರಣ ಸಂಚಿಕೆಲಾ, ಇತಿಹಾಸದ ಪ್ರೊಫೆಸರ್ ಸುರೇಶ ಕಟೀಲ್ ಬರೆತಿ ಕನ್ನಡ ಪುಸ್ತಕ 'ಬ್ಯಾರಿಸ್ಟರ್ ಅತ್ತಾವರ ಎಲ್ಲಪ್ಪ' ಕೃತಿಲಾ ಬುಡುಗಡೆ ಆಂಡ್. ಈ ಬೂಕುಲೆ ಸಹಕಾರೊಲಾ ಈ ತುಳುಕೃತಿತ ರಚನೆಗ್ ತಿಕ್‌ಂಡ್. ಪ್ರಭಾಕರದಾಸ್ ಈ ಲೇಖಕನ್ ಎಲ್ಲಪ್ಪೆರೆ ಜನ್ಮಸ್ಥಳ ಉಳ್ಳಾಲದ ಉಪ್ಪುಗುಡ್ಡೆಗ್ ಲೆತೊಂದು ಪೋದು ಜಾಗೆಲೆನ್ ತೋಜಾಯೆರ್. ಈ ಕೃತಿಕ್ ಅಂಚೆನೇ ಎಲ್ಲಪ್ಪ ಶತಮಾನೋತ್ಸವದ ಪೊರ್ತುಡುಬರೆಯಿ ಇಂಗ್ಲಿಷ್ ಲೇಖನೊಗು ಆರೆ ಬೆರಿಸಾಯ ತಿಕ್‌ಂಡ್. ಆರೆಗ್ ಸೊಲ್ಮೆಲು.

ನೇತಾಜಿ ಎಲ್ಲಪ್ಪ ಸ್ಮಾರಕ ಆಸ್ಪತ್ರೆಡ್ ರೋಗಿಲೆ ಸೇವೆ ಮಾತ್ರೆ ಅತ್ತಂದೆ, ಅನೇಕ ಬೇತೆ ಕಾರ್ಯಕ್ರಮೊಲೆನ್ ಮಲ್ತ್‌ದ್ ಸ್ವಾತಂತ್ರ್ಯ ಹೋರಾಟಗಾರೆರೆನ್ ಲೆತ್ತ್‌ದ್ ಸನ್ಮಾನಲಾ ಮಲ್ತ್‌ದ್ ಎಲ್ಲಪ್ಪೆರೆ ಪುದರ್ನ್ ಬಿತ್ತ್‌ನ ಖ್ಯಾತಿಲಾ ಆರೆಗುಂಡು. ತನ್ನ ಬಾಲ್ಯೊಡು ದೇಶದ ಪ್ರಧಾನಿಯೇ ಇಲ್ಲಡೆ ಬತ್ತ್‌ದ್ ಎಲ್ಲಪ್ಪೆರೆ ಅಪ್ಪೆನ್ ಸನ್ಮಾನ ಮಲ್ತ್‌ನ ನೆಂಪುಲಾ ಆರೆಗುಂಡು.

ಗುರು ನೇತಾಜಿ ಶಿಷ್ಯೆ ಅತ್ತಾವರ ಎಲ್ಲಪ್ಪೆರ್ ಇರ್ವೆರೆನ್‌ಲಾ ಪುಟ್ಟುದಿನ ತಿಕುಂಡು ಆಂಡ ಮರಣದ ದಿನ ದಾಖಲೆಡಿಜ್ಜಿ. ಮನುಷ್ಯೆ ತನ್ನ ಜೀವನೊಡೇ ತನ್ನ ಎಡ್ಡೆ ಕೆಲಸೊಲೆಡ್ಡಾದ್ ಅಮರತ್ವೊನು ಪಡೆಯೆರಾಪುಂಡುಂದು. ಆಕ್ಲೆ ಬದ್‌ಕ್ ತೋಜಾವುಂಡು. ಸೈತ್‌ದ್‌ಲಾ ಬದುಕುನೆಕ್ ಆಕ್ಲೆ ಸಾಕ್ಷಿ. ತುಳುನಾಡ್‌ದ, ಕರ್ನಾಟಕದ, ಇಡೀ ಭಾರತ ದೇಶೊದ ವೀರಕುವರೆ, ಬಿರ್ಸೆ ಮಗೆ ಅತ್ತಾವರ ಎಲ್ಲಪ್ಪೆರೆ ಬೀರೊದ ಕತೆ ಮಾತ ತುಳುನಾಡ ಜೋಕ್ಲೆಗ್ ಸಗ್ಗಿ ದಿಂಜಾವು.

ಆಕ್ಲೆನ್ ದೇಶಪ್ರೇಮಿಲಾದ್ ಪರಿವರ್ತನೆ ಮಲ್ಪುಪನ್ಪಿ ನಂಬೊಲಿಗೆ ನಮ್ಮವು. ಎಲ್ಲಪ್ಪೆರ್ ಬಜೀ ಮುಪ್ಪತ್ತ ಮೂಜಿ ವರ್ಷ ಈ ಲೋಕೊದ ವ್ಯವಹಾರೊಡು ಪ್ರಗಟೊಡು ಇತ್ತೆರ್. ಬ್ಯಾರಿಸ್ಟರ್ ಕಲ್ತ್‌ನೆ, ದೇಶೊಗಾದ್ ಮಾತ ಸುಕೊನು ತ್ಯಾಗ ಮಲ್ತ್‌ದ್ ಬುಡುಗಡೆದ ಹೋರಾಟೊಗು ಲಾಗಿನೆ, ನೇತಾಜಿನ ನಂಬಿಗಸ್ತ ಬಂಟೆ ಆಯಿನೆ, ದೇಶೊಗಾದ್ ಸರ್ವತ್ಯಾಗ ಮಲ್ತಿನೆ, ಉಂದು ಪೂರಾ ಈ 33 ವರ್ಸೊಡೇ ನಡತ್‌ದ್ ಪೋಂಡು.

ಮೆಂಚಿದಲೆಕ ಮಿಂಚಿದ್ ಪೋಯಿ ಒಂಜಿ ಬದ್‌ಕ್ ಆತಿನವು. ಆಂಡ ಐತ ಪ್ರಭೆ ಸಾರ, ಸಾರ ವರ್ಸೊ ಒರಿಪುನಂಚಿನವು. ಅಂಚಿತ್ತಿ ಅತ್ತಾವರ ಎಲ್ಲಪ್ಪೆರೆ ನೆಂಪುಗು ಈ ಕೃತಿ ಒಂಜಿ ಕಿನ್ಯ ಕಾನಿಗೆ.

ತುಳು ಸಾಹಿತ್ಯ ಅಕಾಡೆಮಿದ 'ಮದಪ್ಪೆರಾವಂದಿ ತುಳುವೆರ್' ಮಾಲಿಕೆಗ್ ಸರಿಯಾಯಿನ ಕಾನಿಗೆಲಾ ಅಂಡ್.

■ ಮಲಾರ್ ಜಯರಾಮ ರೈ

ದೇಶೊದ ಪರಿಸ್ಥಿತಿನ್ ತೆರಿಯೊಂದಿತ್ತೆರ್. ಹಿಂಸೆ, ಅಹಿಂಸೆ ರಡ್ಡ್ ರೀತಿದ ಹೋರಾಟಲಾ ಭಾರತೊದ ಬುಡುಗಡೆಗಾದ್ ನಡೆಪಿನವು ಬಾಲೆ ಎಲ್ಲಪ್ಪೆರ್ನ ಗಮನೊಡು ಇತ್ತ್ಂಡ್. ಭಾರತೀಯೆರ್ ವಾ ರೀತಿಡ್‌ಲಾ ಬ್ರಿಟಿಷೆರೆಗ್ ಕಡಿಮೆ ಅತ್ತ್. ಆಕ್ಲೆಗ್ ವಾ ನಮುನೆದ ಪಕ್ಷಪಾತ ನಡೆಪೆರೆ ಬಲ್ಲಿ ಪನ್ಪಿ ದೇಶಭಕ್ತಿ ಆ ಜವಣೆ ಎಲ್ಲಪ್ಪೆರ್ನ ನರನಾಡಿಡ್ ದಿಂಜಿದಿತ್ತ್ಂಡ್.

ಏಪ ಬ್ರಿಟಿಷ್ ಸರಕಾರ ಆ ಪ್ರತಿಭಾವಂತ ಜವಣಗ್ ಅಪಗದ ವ್ಯವಸ್ಥೆದಂಚೆನೆ ಕೆಲಸ ಕೊರ್ಯೆರೆ ತಯಾರಾಯೆರೋ ಆ ದೇಶಪ್ರೇಮಿ ಜವಣೆ ಇಂಗ್ಲಿಷ್ ಅಧಿಕಾರಿನ ತಿರ್ತ್ ಕೆಲಸ ಮನ್ಪೆರೆ ತಯಾರಿಜ್ಜೇಂದ್ ಜವಾಬ್ ಕೊರ್ಯೆ. ಈ ಒಂಜಿ ಸಂಗತಿ ಎಲ್ಲಪ್ಪೆರ್ನ ಉಡಲ್‌ಡ್ ತಾನ್ ಭಾರತೀಯೆ. ಏರೆಗ್ಲಾ ಕಮ್ಮಿದಾಯೆ ಅತ್ತ್ ಪನ್ಪಿ ಅಭಿಮಾನಲಾ, ತನ್ನ ದೇಶೊದ ಮಿತ್ತ್ ಇತ್ತಿ ವಿಶೇಷವಾಯಿನ ಭಕ್ತಿ, ಪ್ರೇಮೊನ್ನಾ ತೋಜಾದ್ ಕೊರ್ಪುಂಡು.

ಬ್ರಿಟಿಷೆರೆ ಬೇಲೆಗ್ ಸೇರ್ದುಂಡಾ ಬಾರೀ ಸುಕತ್ತ, ಶ್ರೀಮಂತಿಗೆದ ಬದ್‌ಕ್‌ನ್ ಬದುಕುದೊಲಿಯಾಂಡಲಾ, ಆ ಮಾತ ಸುಕ, ಸೌಕರ್ಯೊಲೆನ್ ದತ್ತ ಕಾರ್‌ಡ್ ದೊಂಕುದು ಹೋರಾಟದ, ಕಡು ಕಷ್ಟೊಡು ಬೆಂದ್‌ದ್ ಬದುಕುನ ಆಯ್ಕೆ ಎಲ್ಲಪ್ಪೆರ್ನವಾಂಡ್. ವಾ ರೀತಿಡಾಂಡಲಾ ತಾನ್ ನನಲಾತ್ ಶಿಕ್ಷಣ ಪಡೆದ್ ದೇಶೊದ ಬುಡುಗಡೆಗಾದ್ ಪುಣೆದ್ ಅಪ್ಪೆ ಭೂಮಿದ ಋಣ ಸಂದಾಯ ಮಲ್ಪೊಡೂಂದ್ ಆರ್ ತೀರ್ಮಾನ ಮಲ್ತೆರ್.

ಅಪ್ಪೆ ಅಮ್ಮೆರೆ ಆಶೀರ್ವಾದೊನ್ನಾ, ಬಂಧುಮಿತ್ರೆರೆ ಅಭಿಮಾನೊದ ಎಡ್ಡೆಪುದ ಮದಿಪುನ್ನಾ ಪತೊಂದು ಎಲ್ಲಪ್ಪೆರ್ ತನ್ನ ದುಂಬುದ ಬದ್‌ಕ್ ಕಟ್ಯರೆ ಮದ್ರಾಸ್ ಪ್ರಾಂತೊದ ರಾಜಧಾನಿ ಮದ್ರಾಸ್‌ಗ್ (ಇತ್ತೆದ ಚೆನ್ನೈ) ಪೋಯೆರ್.

ಅವುಲು ನಂಕ್ ತೆರಿದ್ ಬತ್ತಿಲೆಕೊ ಒಂಜಿ ಟ್ರಾಮ್ ಕಂಪೆನಿ ಸುರು ಮಲ್ತೆರ್. ಕುಡ್ಲಡ್ಲಾ ಆ ಕಂಪೆನಿಗ್ ಕೆಲವೆರೆನ್ ಕೊನೊದು ಸೇರ್ಪಾಯೆರ್. ಒಂತೆ ಸಂಪಾದನೆಲಾ ಆಂಡ್.

ಒಂಜಿ ದಿನ ಒರಿ ಇಂಗ್ಲಿಷ್ ಅಧಿಕಾರಿನ ವಾಹನ ತಾಗ್‌ದ್ ಎಲ್ಲಪ್ಪೆರೆಗ್ ಪೆಟ್ಟಾಂಡ್. ಅಧಿಕಾರಿ ಎಡ್ಡೆಸ್ವಭಾವೊದಾಯೆ ಆಯಿನೆರ್ವಾವರ ಎಲ್ಲಪ್ಪೆರೆಗ್ ಬೋಡಿತ್ತಿ ಚಿಕಿತ್ಸೆಗ್ ಏರ್ಪಾಡ್ ಮಲ್ತೆ. ಅತ್ತಂದೆ ಅಪಘಾತೊದ ಪರಿಹಾರ ಆದ್ ಮಲ್ಲ ಮೊತ್ತದ ಪಣವುಲಾ ಕೊರ್ಯೆಗೆ. ಇಂಚ ತನ್ನ ಕೈಟ್ ಬೋಡಿತ್ತಿನಾತ್ ಧನಸಂಗ್ರಹ ಆಯಿನೆಡ್ಡ್, ಎಲ್ಲಪ್ಪೆರ್ ತನ್ನ ಜೀವಮಾನೊದ ಒಂಜಿ ಆಸೆಯಾಯಿನ ಬ್ಯಾರಿಸ್ಟರ್ ಪದವಿ ಪಡೆಯೆರೆ ಮದ್ರಾಸ್‌ಡ್ಡ್ ಇಂಗ್ಲೆಂಡ್‌ಗ್ ಪೋಯೆರ್. ಆ ದುಡ್ಡುದ ಬಲೊಟೇ ಆರ್ ಡ್ರಾಮ ಕಂಪನಿ ಸೂರು ಮಲ್ತೆರ್‌ಗೆ.

ಆ ಕಾಲೊಡು ಜಗತ್ತ್‌ದ ಮಹಾ ನಾಯಕೆರೆಡೇ ಕೆಲವೇ ಕೆಲವು ಜನ ಬ್ಯಾರಿಸ್ಟರ್ ಪದವಿ ಪಡೆತಿನಾಕ್ಲು. ಸೂರ್ಯ ಮುರ್ಕಂದಿ ದೇಶೊದ ಇಂಗ್ಲಿಷ್ ಸಾಮ್ರಾಜ್ಯೊದ ರಾಜಧಾನಿ ಲಂಡನ್‌ಡ್ ಕಲ್ತ್‌ದ್ ಬ್ಯಾರಿಸ್ಟರ್ ಪದವಿ ಪಡೆಪಿನವೇ ಮಾಮಲ್ಲ ಸೌಭಾಗ್ಯೊದ ವಿಚಾರ ಆದಿತ್ತ್ಂಡ್. ಮಹಾತ್ಮ ಗಾಂಧಿ, ಜವಾಹರಲಾಲ್ ನೆಹರೂ ಇತ್ಯಾದಿ ಭಾರತೊದ ಮಹಾ ಮಹಾ ನಾಯಕೆರೆಡ್ ಕೆಲವೆರ್ ಮಾತ್ರೆ ಈ ಬ್ಯಾರಿಸ್ಟರ್ ಡಿಗ್ರಿ ಪಡೆತ್ತಿನಾಕ್ಲು ಇತ್ತೆರ್. ಆ ಸಾಲ್‌ಡೇ ಎಲ್ಲಪ್ಪೆರ್ 'ಬ್ಯಾರಿಸ್ಟರ್ ಅತ್ತಾವರ ಎಲ್ಲಪ್ಪ'ಂದ್ ಪುದರ್ ಪಡೆಯೆರ್.

ಮದ್ರಾಸ್‌ಡ್ದ 1937ನೇ ಇಸವಿಡ್ ಎಲ್ಲಪ್ಪೆರ್ ಊರುಗು ಬತ್ತ್‌ದ್ ಬಾರ್-ಎಟ್-ಲಾ (ಬ್ಯಾರಿಸ್ಟರ್) ಪರೀಕ್ಷೆಗ್ ಕಟ್ಟೆರೆ ಲಂಡನ್‌ಗ್ ಪೋಯೆರೆ ತಯಾರಾವೊಂದುಪ್ಪುನಗ ಆಮ್ಮೆರ್ ಬಾಲಣ್ಣೆ ತನ್ನ ಸಂಬಂದೊದ ಒಂಜಿ ಪೊಣ್ಣು ಮಗಲ್ ಸೀತಮ್ಮನ್ ಮಗೆ ಎಲ್ಲಪ್ಪೆರೆಗ್ ಮದ್ಮೆ ಮಲ್ತೆರ್. ಮದ್ಮೆ ಆದ್ ಬಜೀ 17 ದಿನ ಬೊಡಿದಿನೊಟ್ಟುಗು ಸಂಸಾರ ಮಲ್ತಿನ ಎಲ್ಲಪ್ಪೆರ್ ಬ್ಯಾರಿಸ್ಟರ್ ಕಲ್ಪೆರ್‌ಂದ್ ಲಂಡನ್‌ಗ್ ಪೋಯೆರ್. ತನ್ನ ಸಾಮರ್ಥ್ಯ, ಬುದ್ಧಿಶಕ್ತಿ, ಮೇಧಾವಿತನೊಡ್ಡಾದ್ ಬಾರ್-ಎಟ್-ಲಾ ಪರೀಕ್ಷೆನ್ ಪ್ರಥಮ ಶ್ರೇಣಿಡ್ ಪಾಸ್ ಮಲ್ತೆರ್. ಅಂಚ ಪಾಸ್ ಮಲ್ತ್‌ನಕ್ಲೆಡ್ ಎಲ್ಲಪ್ಪೆರ್ನವೇ ಸುರುತ ಪುದರ್.

ಲಂಡನ್‌ಡ್ ಬಾರ್-ಎಟ್-ಲಾ ವಿದ್ಯಾರ್ಥಿಯಾದುಪ್ಪುನಗನೇ ಎಲ್ಲಪ್ಪೆರ್ ಹಾಕಿ, ಟೆನಿಸ್ ಗೊಬ್ಬುಲೆಡ್ಲಾ ತನ್ನ ಬಿರ್ಸಾದಿಗೆನ್ ತೋಜಾದ್ ಅನೇಕ ಪಂತೊಲೆಡ್ ಗೆಂದ್‌ದ್ ಲಂಡನ್‌ಡಿತ್ತಿ ಭಾರತೀಯೆರೆ ಮೆಚ್ಚಿಗೆ ಪಡೆಯೆರೆ. ದೇಶೊಗು ಕೀರ್ತಿ ಕೊನತೆರ್‌ಂದ್ ಎಲ್ಲಪ್ಪೆರೆನ್ ಭಾರತೀಯೆರ್ ಕೊಂಡಾಡ್ಯೆರ್. ಇಸವಿ 1939ಟ್ ಎಲ್ಲಪ್ಪೆರ್ ಬ್ಯಾರಿಸ್ಟರ್ ಪದವಿ ಪಡೆದ್ ಕುಡ್ಲಗ್ ಬತ್ತ್‌ದ್ ಕೆಲವೇ ದಿನ ಕುಟುಂಬದೊಟ್ಟಿಗೆ ಇತ್ತೆರ್. ಕಾನೂನ್‌ದ ಅಪಾರ ಜ್ಞಾನಸಾಮರ್ಥ್ಯ ಇತ್ತಿ ಬ್ಯಾರಿಸ್ಟರ್ ಎಲ್ಲಪ್ಪೆರ್ ವೃತ್ತಿಜೀವನ ಕಲ್ಪೆರ್‌ಂದ್ ಸಿಂಗಾಪುರೊಗು ಪ್ರಯಾಣ ಮಲ್ತೆರ್. ತನ್ನ ಸಾಮರ್ಥ್ಯ, ಜನಕುಲೆ ನಡುಟು ಬೆರೆಪಿ ವಿಶೇಷ ಗುಣಕುಲೆಡ್ಡಾದ್ ಎಲ್ಲಪ್ಪೆರ್ ಕೆಲವೇ ದಿನೊಟು ಅಪಾರ ಜನಪ್ರೀತಿನ್ನಾ, ಗೌರವೊನ್ನಾ ಅಂಚನೇ ಐಶ್ವರ್ಯೊನ್ನಾ ಸಂಪಾದನೆ ಮಲ್ತೆರ್. ಕೆಲವೇ ದಿನೊಟು ಸಿಂಗಾಪುರತ್ತ ಗಣ್ಯವ್ಯಕ್ತಿಲೆಡ್ ಎಲ್ಲಪ್ಪೆರ್ ಒರಿ ಆಯೆರ್.

ಕ್ರಾಂತಿಕಾರಿಲೆ ಸಂಪರ್ಕ

ಭಾರತದ ಬುಡುಗಡೆದ ಲಡಾಯಿಡ್ ರಡ್ಡ್ ಪ್ರಧಾನಧಾರೆಲೆನ್ ನಮ ತೂವೊಲಿ. ದಾದಾ ಭ್ಯಾ ನವರೋಜಿ, ಗೋಪಾಲಕೃಷ್ಣ ಗೋಖಲೆ, ಬಾಲ ಗಂಗಾಧರ ತಿಲಕ್, ಲಾಲಾ ಲಜಪತ್ ರಾಯ್, ಮಹಾತ್ಮ ಗಾಂಧೀಜಿ ಇಂಚಿನ ಪಾಕ ನಾಯಕರೆನ ಅಹಿಂಸಾತ್ಮಕ ಹೋರಾಟದ ಒಂಜಿ ಧಾರೆ. ರಾಸ್ ಬಿಹಾರಿ ಭೋಸ್, ಸುಭಾಶ್ಚಂದ್ರ ಬೋಸ್, ವಿ.ಡಿ. ಸಾವರ್ಕರ್, ಮದನ್ ಲಾಲ್ ಧಿಂಗ್ರಾ, ಖುದೀ ರಾಮು ಬೋಸ್, ಛಾಫೇಕರ್ ಸೋದರೆರ್, ಶಾಮಾಜಿ ಕೃಷ್ಣ ಶರ್ಮಾ, ಮೇಡಂ ಬಿಖಾಜಿ ಕಾಮಾ, ಭಗತ್ ಸಿಂಗ್, ಚಂದ್ರಶೇಖರ ಆಜಾದ್, ಉಭಾಮ್ ಸಿಂಗ್, ಅಶ್ಫಕ್ ಉಲ್ಲಾ ಖಾನ್, ರಾಮ್‌ಪ್ರಸಾದ್ ಬಿಸ್ಮಿಲ್, ಇಂಚಿತ್ತಿ ಅನೇಕ ಕ್ರಾಂತಿಕಾರಿಲು ಬ್ರಿಟಿಷೆರೆನ್ ದೇಶೊಡ್ಡು ಪಿದಾಯಿ ಗಿಡಪ್ಪೆರೆಗಾದ್ ಪತ್ತಿ ಹಿಂಸಾತ್ಮಕ ಕ್ರಾಂತಿದ ಮಾರ್ಗ ನನೊಂಜಿ ಧಾರೆ.

ನಮ್ಮ ಭಾರತ ದೇಸೊಡೆ ರಡ್ಡನೇ ಸಾಲ್‌ದ ನಾಗರಿಕೆರಾದ್ ಬ್ರಿಟೀಷೆರೆ ಗುಲಾಮೆರಾದ್ ಭಾರತೀಯೆರ್ ಬದುಕುನೆನ್ ತೂದು, ತನ್ನ ವಿದ್ಯೆ ಸಾಮರ್ಥ್ಯೊಲೆಗ್ ಬ್ರಿಟೀಷ್ ಸರ್ಕಾರ ಸರಿಯಾಯಿನ ಗೌರವ ಕೊರಂದಿ ತನ್ನ ಅನುಭವೊಡ್ಡು ಪಾಠ ಕಲ್ತಿ ಜವಣೆ ಎಲ್ಲಪ್ಪೆರ್ ದೇಶೊದ ಅಪಗದ ಪರಿಸ್ಥಿತಿದ ಕ್ರಾಂತಿಕಾರಿಲೆ ಲಡಾಯಿದ ಮಾರ್ಗೊನೇ ಸರೀಂದ್ ತೀರ್ಮಾನೊಗು ಬತ್ತುದುಪ್ಪೊಡು.

ಬ್ಯಾರಿಸ್ಟರ್ ಎಲ್ಲಪ್ಪೆರ್ ಸಿಂಗಾಪುರೊಟ್ಟು ಗಣ್ಯ ವ್ಯಕ್ತಿಯಾದ್ ಪುದರ್‌ಗ್ ಬನ್ನಗನೇ ಅವುಲು ಬಂಗಾಲದ ಕ್ರಾಂತಿಕಾರಿ ರಾಸ್ ಬಿಹಾರಿ ಭೋಸ್ (1887-1945) ಭಾರತದ ಬುಡುಗಡೆಗಾದ್ ಜನೊಕ್ಲೆನ್ ಹೋರಾಟೊಗು ತಯಾರ್ ಮಲ್ತೊಂದಿತ್ತೆರ್.

ರಾಸ್ ಬಿಹಾರಿ 1912ನೇ ಇಸವಿಡ್ ವೈಸರಾಯ್ ಹಾರ್ಡಿಂಗ್ ಮೆರವಣಿಗೆಡ್ ದಿಲ್ಲಿಗ್ ಬನ್ನಗ ಚಾಂದನೀ ಚೌಕೂಡು ಮೆರವಣಿಗೆದ ಮಿತ್ತ್ ಬಾಂಬ್ ಪಾಡ್ದ್ ಪೋಲಿಸೆರೆ ಕೈಕ್ ತಿಕಂದೆ ಭೂಗತೆ ಆಯೆರ್. ಸುರುತ ಲೋಕ ಮಹಾಯುದ್ಧದ ಪೊರ್ತುಡು, ಬ್ರಿಟಿಷರ ವಿರುದ್ಧ ಸಶಸ್ತ್ರ ಲಡಾಯಿಗ್ ಸಿದ್ಧೆರಾದ್ ಆಯಿಟ್ ಯಶಸ್ಸ್‌ತಿಕಂದೆ ಸರಕಾರೊಡ್ಡು ಮರಣ ದಂಡನೆದ ಶಿಕ್ಷೆಗ್ ಗುರಿಯಾಯೆರ್. ಶಿಕ್ಷೆನ್ ತಪ್ಪಾಯೆರೆ ಭಾರತೊಡ್ಡೇ ತಪ್ಪಾದ್ ಜಪಾನ್‌ಗ್ ಪೋದು, ಅವುಲು ಜಪಾನೀ ಪೊಣ್ಣನೇ ಮದ್ಮೆ ಆದ್ ಅಲ್ಪಲಾ ಭಾರತದ ಬುಡುಗಡೆಗಾದ್ ಬೆನೊಂದಿತ್ತೆರ್.

ಇಸವಿ 1942 ಜಪಾನ್ ಸಿಂಗಾಪುರೊನು ವಶ ಮಲ್ತೊಂದು, ತನ್ನ ಸೈನ್ಯೊನು ಮಲಯ, ಥೈಲ್ಯಾಂಡ್, ಬೊಕ್ಕ ಬರ್ಮಾ ದೇಶೊಲೆಗ್ ಬ್ರಿಟಿಷೆರೆಗೆದುರಾದ್ ಕಡಪುಡುಂಡು. ಈ

ಪೊರ್ತುಗು ರಾಸ್ ಬಿಹಾರಿ ಥೈಲ್ಯಾಂಡ್‌ಡ್ ಆಗ್ನೇಯ ಏಷ್ಯಾದ ಭಾರತೀಯೆರ್ನ ಪ್ರತಿನಿಧಿ ಸಮ್ಮೇಳನ 1941 ದಶಂಬರ ತಿಂಗೊಲ್ದು ಸಂಘಟನೆ ಮಲ್ತೆರ್. ಅವ್ವೇ ಸಬೆಟ್ ಅರೆ ಮುತಾಲಿಕೆಡ್ ಇಂಡಿಯನ್ ಇಂಡಿಪೆಂಡೆನ್ಸ್ ಲೀಗ್ (ಭಾರತ ಸ್ವಾತಂತ್ರ್ಯ ಕೂಟ) ಸ್ಥಾಪನೆ ಆಂಡ್. ಐತ ಪ್ರಧಾನ ಘಟಕ ಸಿಂಗಾಪುರೊಡು 1942ಟ್ ಸ್ಥಾಪನೆ ಆನಗ ಬ್ಯಾರಿಸ್ಟರ್ ಅತ್ತಾವರ ಎಲ್ಲಪ್ಪೆರೇ ಅಧ್ಯಕ್ಷೆರಾಯೆರ್. ಸಿಂಗಾಪುರೊಡು ಘಟಕದ ಅಧ್ಯಕ್ಷೆರಾಯಿನ ಬೆರಿಕೆ ಎಲ್ಲಪ್ಪೆರ್ನ ಜನಪ್ರಿಯತೆಡ್ಡಾದ್ ಅಲ್ತ ಭಾರತೀಯೆರ್ ಸಂಘಟಿತೆರಾದ್ ಇಂಡಿಯನ್ ಇಂಡಿಪೆಂಡೆನ್ಸ್ ಲೀಗ್‌ನ್ ನನಲಾತ್ ಗಟ್ಟಿ ಮಲ್ತೆರ್. ರಾಸ್ ಬಿಹಾರಿ ಬೋಸ್ ಬೊಕ್ಕ ಅತ್ತಾವರ ಎಲ್ಲಪ್ಪೆರ್ನ ಮಾತ ಚಟುವಟಕೆಗ್‌ಲಾ ಜಪಾನ್ ಸರಕಾರದ ಪೂರ್ಣ ಬೆಂಬಲ, ಸಹಕಾರ ತಿಕ್‌ಂಡ್.

ಅತ್ತಾವರ ಎಲ್ಲಪ್ಪೆರ್ ಸಿಂಗಾಪುರೊಗು ಬತ್ತ್‌ದ್ ನಿಲೆ ಊರ್ನಗ ರಡ್ಡನೇ ಮಹಾಯುದ್ಧ ಶುರು ಆದಿತ್ತ್‌ಂಡ್.

ಕ್ರಾಂತಿಕಾರಿ ವಿಚಾರೊಲು ಇತ್ತಿ ಮಹಾದೇಶಪ್ರೇಮಿ ಯುವಕೆ ಎಲ್ಲಪ್ಪೆರ್ ಶ್ರೇಷ್ಠಕ್ರಾಂತಿ ರಾಸಿ ಬಿಹಾರು ಬೋಸರ್ನ ಕಣ್ಣ್‌ಗ್ ಬೂರ್ನಗ ಸೂಕು ಗಾಲಿ ಸೇರ್ಲೆಕಾಂಡ್ ಇರ್ವೆರ್‌ಲಾ ಸೇರ್ದ್ ಆಗ್ನೇಯ ಏಷ್ಯಾದ ಭಾರತೀಯೆರ್ನ ನಡುಟು ದೇಶಪ್ರೇಮೊದ ಚಂಡಮಾರುತ ಲಕ್ಕಾಯೆರ್.

ಭಾರತ ಸ್ವಾತಂತ್ರ್ಯ ಕೂಟೊದ ಶಾಖೆಲೆನ್ ಜಪಾನ್‌ದ ವಶೊಕ್ ಬತ್ತಿ ಮಾತಾ ದೇಶೊಲ್ ಪ್ರಮುಖ ನಗರೊಲೆಡ್ ಸ್ಥಾಪನೆ ಮಲ್ತೆರ್. ಆ ದೇಶೊಲೆ ಶ್ರೀಮಂತ ಭಾರತೀಯೆರ್ ದುಡ್ಡುದ ಬರ್ಸೊನೆ ದೊರ್ತೆರ್. ಒಂಜಿ ವರ್ಸೊಡು ಆ ದೇಶೊಲೆಡಿತ್ತಿ 30 ಲಕ್ಷ ಭಾರತೀಯೆರೆಡ್ 18 ಲಕ್ಷದಾತ್ ಜನ ಕೂಟೊದ ಸದಸ್ಯೆರಾಯೆರ್‌ಂದ್ ಪಂಡ ಅಪಗ ನಡತಿ ಕೆಲಸದ ಅಂದಾಜ್ ನಮ ಮಲ್ಪೊಲಿ.

ಸ್ವಾತಂತ್ರ್ಯ ಕೂಟೊದ (ಇಂಡಿಪೆಂಡೆನ್ಸ್ ಲೀಗ್) ಸಿಂಗಾಪುರ ಕೇಂದ್ರ ಕಚೇರಿದ ಮುಖ್ಯಸ್ಥೆ ಆದ್ ಎಲ್ಲಪ್ಪೆರೆಗ್ ತಿಕ್ಕಿ ಅನುಭವೊ ದುಂಬು ಐ.ಎನ್.ಎ. (ಭಾರತ ರಾಷ್ಟ್ರೀಯ ಸೈನ್ಯೊ) ಬೊಕ್ಕ ಆಜಾದ್ ಹಿಂದ್ ಸರ್ಕಾರೊಲೆಡ್ ಸುಭಾಶ್ಚಂದ್ರ ಬೋಸೆರೆ ಜತೆಟ್ ಕೆಲಸ ಮಲ್ಪೆರೆ ಮಸ್ತ್ ಸಹಕಾರಿ ಆಂಡ್. ರಾಸ್ ಬಿಹಾರಿ ಬೋಸೆನೆ ಸಂಪರ್ಕ, ಎಲ್ಲಪ್ಪೆರ್ ನೇತಾಜಿನ ಸಂಪರ್ಕೊಗು ಬರ್ಪೆರೆ ಬಲವಾಯಿನ ವೇದಿಕೆ ತಯಾರ್ ಮಲ್ತ್‌ಂಡ್.

ಆಜಾದ್ ಹಿಂದ್ ಸೈನ್ಯ (ಇಂಡಿಯನ್ ನೇಶನಲ್ ಆರ್ಮಿ)

ಐ.ಎನ್.ಎ. ನೂದೆಟ್ ನೂದು ಭಾರತೀಯೆರೇ ಇತ್ತಿ ಒಂಜಿ ಸೈನ್ಯ. ಐತ ಪುಟ್ಟು ಬುಲೆಚಿಲ್ ಬೊಕ್ಕ ಸಾಧನೆಲ ವಿಶೇಷವಾಯಿನ ರಡ್ಡನೆ ಲೋಕ ಮಹಾಲಡಾಯಿದ ಪೊರ್ತುಗು, ಜಪಾನ್ 1941 ದಶಂಬರೊಡು ಅಮೇರಿಕ ನೌಕಾ ನೆಲೆ ಆದಿತ್ತಿ ಹವಾಯಿ ದ್ವೀಪೊದ ಮಿತ್ತ್ ಬಾಂಬ್ ದಾಳಿ ಮಲ್ತ್‌ದ್ ಲಡಾಯಿಡ್ ತನ್ನ ಪರಾಕ್ರಮ ಮೆರೆಂಡ್.

ಜಪಾನ್ ಸೈನ್ಯ ದುಂಬುತ್ತೊಂದು ಪೋದು ಸಿಂಗಾಪುರ, ಥೈಲ್ಯಾಂಡ್, ಮಲಯ ಇಂಚಿತ್ತಿ ಆಗ್ನೇಯ ಏಷ್ಯಾದ ದೇಶೊಲೆನ್ ಕೈವಶ ಮಲ್ತೊಂಡು.

ಬ್ರಿಟಿಷ್ ಸರ್ಕಾರದ ಪರವಾದ್ ಭಾರತೊಡ್ದು ಪೋಯಿ ಭಾರತೀಯ ಸೈನಿಕೆರ್ ಜಪಾನ್‌ಗ್ ಶರಣಾದ್ ಸೆರೆ ತಿಕ್ಕೆರ್. ಸುಮಾರ್ 40,000 ಸೈನಿಕೆರೆನ್ ಜಪಾನ್ ಸರಕಾರ ಕ್ಯಾಪ್ಟನ್ ಮೋಹನ್ ಸಿಂಗೆರೆ ಸುಪರ್ದ್‌ಗ್ ಕೊರ್ಯೆರ್. ಆತ್ ಸಂಕೆದ ಸೈನಿಕೆರೆನ್ ಸಾಂಕುನವುಲಾ ಜಪಾನ್ ಸರ್ಕಾರೊಗು ಒಂಜಿ ತರೆಬೇನೆದ ಸಂಗತಿ ಆದಿತ್ತ್‌ಂಡ್. ಆಹಾರೊಗು ಕೊರತೆಲಾ ಇತ್ತ್‌ಂಡ್. ಈ ಸೈನಿಕೆರೆನ್ ಬ್ರಿಟಿಷೆರೆಗೆದುರಾದ್ ಉಪಯೋಗ ಮಲ್ಪುನ ಯೋಚನೆಲಾ ಜಪಾನ್ ಸರ್ಕಾರೊಗು ಬತ್ತ್‌ಂಡ್, ಭಾರತೊಡ್ಲಾ ಸ್ವಾತಂತ್ರ್ಯದ ಲಡಾಯಿ ನಡತೊಂದಿತ್ತ್‌ಂಡ್.

ಕ್ಯಾಪ್ಟನ್ ಮೋಹನ ಸಿಂಗ್, ಜಪಾನ್ ಸರ್ಕಾರೊದ ಯೋಚನೆಗ್ ಸಮ್ಮತಿ ಕೊರ್ಯೆರ್. ರಾಸ್ ಬಿಹಾರೀ ಬೋಸೆರ್ ಸಹಕಾರೊಡು 1942 ಸಪ್ಟಂಬರ 1 ತಾರೀಕ್‌ದಾನಿ 16,300 ಸೈನಿಕೆರ್ನ ಸುರುತ ಐ.ಎನ್.ಎ. ತುಕಡಿ ಜನ್ಮೊಗು ಬತ್ತ್‌ಂಡ್.

ಐ.ಎನ್.ಎ. ಸೈನ್ಯದ ನಡವಳಿಕೆ ಬ್ರಿಟಿಷೆರೆಗೆದುರಾದ್ ಆ ಸೈನ್ಯದ ಕಾರ್ಯ ಚಟುವಟಿಕೆಲೆ ವಿಚಾರೊಡು ಕ್ಯಾಪ್ಟನ್ ಮೋಹನ ಸಿಂಗೆರ್, ಜಪಾನ್ ಸೈನ್ಯಾಧಿಕಾರೆಲೆಗ್ಲಾ ಮತಭೇದ ಪಟ್ಟುದಾಗ್ಲಾಕ್ಯಾ ಮೋಹನ್ ಸಿಂಗ್ ಬೊಕ್ಕ ಐ.ಎನ್.ಎ.ದ ನನೊರಿ ಅಧಿಕಾರಿ ನಿರಂಜನ ಸಿಂಗ್ ಈ ಇರ್ವೆರೆನ್ ಜಪಾನ್ ಸೈನ್ಯಾಧಿಕಾರಿಲು ಬಂಧನೊಡು ದೀಯೆರ್. ರಾಸ್ ಬಿಹಾರಿ ಬೋಸೆರೆ ಪ್ರಯತ್ನೊಡು ಐ.ಎನ್.ಎ. ಒರಿಂಡ್. 1943ಟ್ ನಡತಿ ಇಂಡಿಯನ್ ಇಂಡಿಪೆಂಡೆನ್ಸ್ ಲೀಗ್‌ದ ಮಹಾಸಮ್ಮೇಳನೊಡು, ಐ.ಎನ್.ಎ.ದ ದಂಡನಾಯಕೆರಾದ್ ಬರಿಯೆರೆ ಜರ್ಮನಿಡಿತ್ತಿ ಸುಭಾಸ್‌ಚಂದ್ರ ಬೋಸೆರೆನ್ ಲೆಪ್ಪುನ ನಿರ್ಣಯ ಪಾಸಾಂಡ್. ಈ ಮಾತಾ ಸಂಗತಿಲೆಡ್ ಎಲ್ಲಪ್ಪೆರ್ಲಾ ಪ್ರಧಾನ ಪಾತ್ರ ವಹಿಸಿಯೆರ್.

ಲಂಡನ್‌ದ ಕೇಂಬ್ರಿಜ್‌ಡ್ ಐ.ಸಿ.ಎಸ್. ಪರೀಕ್ಷೆಡ್ ನಾಲನೇ ರ್‍ಯಾಂಕ್‌ಡ್ ತೇರ್ಗಡೆ ಆದ್‌ಲಾ, ಬ್ರಿಟಿಷೆರೆ ಆಡಳಿತೊಡು ಬೆನಾಯೆಂದ್ ಸ್ವಾತಂತ್ರ್ಯೊ ಲಡಾಯಿಗ್ ಲಾಗಿನ ನೇತಾಜಿ ಸುಭಾಶ್ಚಂದ್ರ ಬೋಸ್ ಬಂಗಾಲದ ವೀರಕುಮಾರೆ ಅವ್ವೇ ಗುಣೊನು ಆರೆ ಶಿಷ್ಯೆ ಎಲ್ಲಪ್ಪೆರ್ಲಾ ತೋಜಾದ್ ಬ್ರಿಟಿಷೆರೆ ಆಳಾದ್ ಬೆನ್ಯೆರೆ ಇನ್ಕಾರ ಮಲ್ತ್‌ದ್ ದೇಶೊದ ಬುಡುಗಡೆಗ್ ಲಡಾಯಿಗ್ ಜತ್ತ್‌ನಾರ್.

ಮಹಾಗುರು ಮಹಾಶಿಷ್ಯೆ

ಮಾತಾ ರೀತಿಡ್ಲಾ ತನ್ನ ಬದ್‌ಕ್‌ಗ್ ಮಾರ್ಗದರ್ಶಕ ಗುರುವಾದ್ ಎಲ್ಲಪ್ಪೆರ್ ಸ್ವೀಕಾರ ಮಲ್ತಿ ಶ್ರೇಷ್ಠ ವ್ಯಕ್ತಿ-ನೇತಾಜಿ ಸುಭಾಸ್‌ಚಂದ್ರ ಬೋಸ್.

ನೇತಾಜಿ ಬಿರುದು ಬೋಸೆರೆಗ್ ಭಾರತೀಯೆರ್ ಪ್ರೀತಿಡ್ ಲೆತ್ತಿನ ಪುದರ್. ಸ್ವಾತಂತ್ರ್ಯದ ಲಡಾಯಿದ ಚರಿತ್ರೆಡ್ ಬಂಗಾರ್ದ ಅಕ್ಷರೊಡು ಬರೆವೊಡಾಯಿನ ಪುದರ್ ನೇತಾಜಿನವು.

ತನ್ನ ಬದ್‌ಕ್‌ನ್ ಎಂಚೆಂಚಿ ಅಪಾಯೊಲೆಗ್ ಒಡ್ಡಾದ್ ಪರಾಕ್ರಮೊನು ಮೆರೆಯಿನಾರ್. ಗಾಂಧೀಜಿನ ಮುತಾಲಿಕೆಡ್ ನಡತಿ ಅಹಿಂಸಾತ್ಮಕ ಹೋರಾಟೊಡ್ಡಾ ಪಾಲ್ದೆತೊಂದು ಒಂಜಿ ಹಂತೊಡು ಅಖಿಲ ಭಾರತ ಕಾಂಗ್ರೆಸ್‌ದ ಅಧ್ಯಕ್ಷೆರಾದ್ ಕೆಲಸ ಮಲ್ತ್‌ದ್ ಗಾಂಧೀಜಿನ ಬೆಂಬಲದ ಅಭ್ಯರ್ಥಿನ ಓಟುಡು ಸೋಪಾದ್ ಕುಡೊರ ಕಾಂಗ್ರೆಸ್ ಅಧ್ಯಕ್ಷೆರಾದ್ ಪುನರಾಯ್ಕೆ ಆಯಿನ ಜನಪ್ರಿಯ ನಾಯಕೆ.

ಕೇವಲ ಅಹಿಂಸೆದ ಸತ್ಯಾಗ್ರಹದ ಮೂಲಕ ಬ್ರಿಟಿಷೆರೆನ್ ದೇಶೊಡ್ಡು ಪಿದಾಯಿ ಪಾಡ್ಯೆರೆ ಸಾಧ್ಯ ಇಜ್ಜಿಂದ್ ನಿರ್ಧಾರ ಮಲ್ತ್‌ದ್, ರಡ್ಡನೆ ಯುದ್ಧಕಾಲೊಡು ನೇತಾಜಿ ಬ್ರಿಟಿಷರೆ ದಿಗ್ಬಂಧನೊಡ್ಡು ಗುಟ್ಟುಡು ತಪ್ಪಾದ್ ಅತ್ಯಂತ ಅಪಾಯಕಾರೀ ಪ್ರಯಾಣ ಮಲ್ತ್‌ದ್ ರಷ್ಯಾದ ಮೂಲಕ ಜರ್ಮನಿಗ್ ಪೋಯಿನವು ಮೈ ಇರ್ಮೆನ್ ಆಪುನಂಚಿನ ಒಂಜಿ ಸಂಗತಿ ಇಡೀ ಭಾರತೊನೇ ಒರ ಆ ದೇಶಪ್ರೇಮೀ ನಾಯಕನ ಸಾಹಸ ಪರಾಕ್ರಮೊಲೆನ್ ಕೊಂಡಾಡ್‌ಂಡ್. ಲಕ್ಷ ಲಕ್ಷ ಜವಣ್ಯೆರೆಗ್ ಸ್ಫೂರ್ತಿ ಕೊರಿನ ಶಕ್ತಿ ನೇತಾಜಿ 'ತನ್ನ ಶತ್ರುನ ಶತ್ರು, ತನ್ನ ಮಿತ್ರೆ' ಪನ್ಪಿ ನ್ಯಾಯದಲೆಕ್ಕ ಜರ್ಮನಿಡ್ ಆ ದೇಶೊದ ಸರ್ವಾಧಿಕಾರಿ ಹಿಟ್ಲರನ್ ಭೇಟಿಯಾದ್ ಭಾರತೊದ ಬಿಡುಗಡೆದ ಲಡಾಯಿಗ್ ಸಹಾಯ ಕೇಂಡೆದ್ ಜರ್ಮನ್ ಸರಕಾರೊದ ಸಹಾಯೊಡು ಆಜಾದ್ ಹಿಂದ್ ಸೆಂಟರ್, ಬೊಕ್ಕ ಆಜಾದ್ ಹಿಂದ್ ರೇಡಿಯೋ ಪ್ರಾರಂಭ ಮಲ್ತ್‌ನವು ಚರಿತ್ರೆ.

ನೇತಾಜಿ 1897 ಜನವರಿ 23 ಒರಿಸ್ಸಾ ರಾಜ್ಯೊದ ಕಟಕ ನಗರೊಡು ಪುಟ್ಟೆರ್, ಅಮ್ಮೆರ್ ಜಾನಕೀನಾಥ್ ಬೋಸ್ ಪ್ರಸಿದ್ಧ ವಕೀಲೆರ್, ಕಟಕ್‌ಡ್ ಪ್ರಾಥಮಿಕ ವಿದ್ಯಾಭ್ಯಾಸ ಮಲ್ತ್‌ದ್ ಕಲ್ಕತ್ತಾದ ಪ್ರೆಸಿಡೆನ್ಸಿ ಕಾಲೇಜಿಡ್ ಕಲ್ತೆರ್.

ಕಾಲೇಜಿಡ್ ವಿದ್ಯಾರ್ಥಿಯಾದುಪ್ಪುನಗ ಸ್ವಾತಂತ್ರ್ಯದ ಲಡಾಯಿದ ಪ್ರಭಾವೊಗು ತಿಕ್ಕ್‌ದ್ ರಾಜಕೀಯ ಚಟುವಟಿಕೆ ಮಲ್ತ್‌ದ್ ಕಾಲೇಜಿಡ್ದೇ ಬಹಿಷ್ಕಾರೊಗು ಒಳಗಾಯೆರ್.

ಐಡ್ದ್ ಬೊಕ್ಕ ಕಲ್ಕತ್ತದ ಸ್ಕಾಟಿಷ್ ಚರ್ಚ್ ಕಾಲೇಜಿಡ್ ಕಲ್ತ್‌ದ್ ಶಿಕ್ಷಣ ಮುಂದರ್ಸಾಯೆರ್.

ಇಸವಿ 1920ಟ್ ಇಂಗ್ಲೇಂಡ್‌ಗ್ ಪೋದು ಐ.ಸಿ.ಎಸ್. ಪರೀಕ್ಷೆನ್ ನಾಲನೇ ರ್‍ಯಾಂಕ್‌ಡ್ ಪಾಸಾಯೆರ್. ಆಂಡ ಬ್ರಿಟಿಷೆರ್ ಕೊರ್ಪಿ ಉನ್ನತ ಅಧಿಕಾರ ಸ್ಥಾನ ಬೊಡ್ಡಿಂದ್ ನಿರಾಕರಣೆ ಮಲ್ತ್‌ದ್ 1921ಟ್ ಭಾರತೊಗು ಪಿರ ಬತ್ತೆರ್. ಭಾರತೊದ ಅಪಗದ ರಾಜಕೀಯ, ಜಲಿಯಾನ್‌ವಾಲಾಬಾಗ್‌ಡ್ ನಡತಿ ನರಮೇಧ, ಬ್ರಿಟಿಷೆರ್ ಭಾರತೀಯೆರೆಗ್ ಕೊರೊಂದಿತ್ತಿ ಕಷ್ಟ, ಕೋಟಲೆ ಅತ್ಯಾಚಾರೊಲೆನ್ ತೂದು ಸಹಿಸ್ಯೆರಾವಂದೆ ಸ್ವಾತಂತ್ರ್ಯೊದ ಲಡಾಯಿಗ್ ಲಾಗ್ಯೆರ್. ಗಾಂಧೀಜಿನೊಟ್ಟಿಗೆ ಕುಲ್ಲುದು ತಾನ್ ಎಂಚ ಕೆಲಸ ಮಲ್ಪೊಲಿಂದ್ ಸಲಹೆ ಕೇಂಡ್‌ದ್ ವಿಚಾರ ಮಲ್ತೆರ್, ಆರೆ ಆಶೀರ್ವಾದ ದೆತೊಂದು ಬಂಗಾಳದ ಮಾಮಲ್ಲ ಜನನಾಯಕೆ ದೇಶ ಬಂಧು ಚಿತ್ತರಂಜನ ದಾಸರೆನ್ ರಾಜಕೀಯ ಗುರುವಾದ್ ತೆರಿದ್ ಕೆಲಸ ಪ್ರಾರಂಭ ಮಲ್ತೆರ್.

ರಾಜಕೀಯ ಹೋರಾಟದ ಸಂದರ್ಭೊಡು ನೇತಾಜಿ ಒಟ್ಟು 11 ಸರ್ತಿ ಜೈಲ್‌ಗ್ ಪೋಯೆರ್. ಅಸಹಕಾರ ಚಳುವಳಿಗ್ ಪಾಲ್ದೆತೊಂದು 1921 ದಶಂಬರೊಡು ಸುರುತ ಜೈಲ್ ಶಿಕ್ಷೆ ಅನುಭವಿತೆರ್.

ಇಸವಿ 1923ಟ್ ಬೋಸೆರ್ ಚಿತ್ತರಂಜನ್ ದಾಸ್ ಬೊಕ್ಕ ಮೋತಿಲಾಲ್ ನೆಹರೂ ಒಟ್ಟಿಗೆ ಸೇರ್ದ್ 'ಸ್ವರಾಜ್ಯ' ಪಕ್ಷ ಪುಟ್ಟಾದ್ ಪಾಡ್ಯೆರೆ ಬೆಂದೆರ್.

ಕ್ರಾಂತಿಕಾರಿಲೊಟ್ಟಿಗೆ ಸಂಬಂಧ ಉಂಡುಂದು ಸಂಶಯೊಡು ಬ್ರಿಟಿಷ್ ಸರಕಾರ 1924ಟ್ ಸುಭಾಸ್‌ಚಂದ್ರ ಬೋಸೆರೆನ್ ಬರ್ಮಾದ ಮಂಡಾಲೆ ಜೈಲ್‌ಗ್ ಪಾಡ್‌ಂಡ್. ಸೆರೆಡ್ದ್ ಪಿದಾಯಿ ಬತ್ತ್‌ನ ಬೋಸ್ ಭಾರತ ರಾಷ್ಟ್ರೀಯ ಕಾಂಗ್ರೆಸ್, ದೇಶೊಗು ಸಂಪೂರ್ಣ ಸ್ವಾತಂತ್ರ್ಯ ಕೊರೊಡುಂದು, ಸರಕಾರದ ವಿರುದ್ಧ ಹೋರಾಟ ಸುರು ಮಲ್ಪರೆ ಒತ್ತಾಯ ಮಲ್ತೆರ್. ಅನೇಕ ಕ್ರಾಂತಿಕಾರಿಲೆ ಸಂಪರ್ಕೊನ್ನಾ ಸಾದಿಸಾಯೆರ್. ಅಭಿಪ್ರಾಯ ಭೇದೊಲು ಇತ್ತ್‌ಂಡಲಾ ಗಾಂಧೀಜಿನ ಮಿತ್ತಿತ್ತಿ ಪ್ರೀತಿ ಗೌರವೊಲೆಡ್ಡಾದ್ ಆರೆನ ಮುತಾಲಿಕೆದ ಕಾಯ್ದೆಭಂಗ ಚಳುವಳಿಡ್ ಪಾಲ್ದೆತೊಂಡೆರ್.

ಭಗತ್ ಸಿಂಗ್ ಬೊಕ್ಕ ಆರೆ ಸಂಗಾತಿಲೆನ್ ಸರ್ಕಾರ ಗಲ್ಲಿಗ್ಗೇರ್ಸನಗ ತೀವ್ರ ಟೀಕೆ ಮಲ್ತ್‌ದ್ ಸುಭಾಸ್ ಕುಡ ಎರೆಸ್ಟ್ ಆದ್ ಜೈಲ್ ಸೇರಿಯೆರ್.

ಇಸವಿ 1931ಟ್ ಗಾಂಧೀ-ಇರ್ವಿನ್ ಒಪ್ಪಂದ, ಲಂಡನ್‌ಡ್ ನಡೆತಿ 'ದುಂಡು ಮೇಜಿದ ಪರಿಷತ್ತ್'ಲೆಡ್ ಕಾಂಗ್ರೆಸ್ ಪಾಲ್ದೆತುನಿಯೆರೆ ಬಲ್ಲಿಂದ್ ವಿರೋಧ ಮಲ್ತೆರ್. ದೇಶೊಗು ಸ್ವಾತಂತ್ರ್ಯ ತಿಕ್ಕಂದೆ ಕಾಂಗ್ರೆಸ್ 1937ನೇ ಇಸವಿಡ್ ಚುನಾವಣೆದ ಒಟುಡು ರಾಜ್ಯೊಲೆಡ್ ಮಂತ್ರಿಮಂಡಲ ಮಲ್ತ್‌ದ್ ಅಧಿಕಾರ ಪತ್ತುನೆನ್ನಾ ಆರ್ ವಿರೋಧಿಸಯೆರ್. ಸುಭಾಸ್ ಬೋಸೆರ್ 1933ಟ್ ಯುರೋಪ್ ಪ್ರವಾಸ ಮಲ್ತೆರ್. ಆಸ್ಟ್ರಿಯಾ, ಝೆಕೊಸ್ಲೊವೇಕಿಯಾ, ಪೋಲೆಂಡ್, ಜರ್ಮನಿ, ಇಟಲಿ, ಹಂಗೇರಿ, ರೊಮೆನಿಯಾ, ಬಲ್ಗೇರಿಯಾ, ಫ್ರಾನ್ಸ್, ಬೊಕ್ಕ ಐರ್ಲೆಂಡ್ ದೇಶೊಲೆಗ್ ಪೋಯೆರ್. ಈ ವಿದೇಶಿಯಾತ್ರೆ, ದುಂಬುಗು ಭಾರತೊಡ್ದು ತಪ್ಪಾದ್ ಬತ್ತ್‌ದ್ ವಿದೇಶೊಡು ಸೈನ್ಯ ಕಟ್‌ದ್ ಭಾರತದ ಬುಡುಗಡೆಗ್ ಹೋರಾಟ ಮಲ್ಪೆರೆ ಬೆರಿಸಾಯ ಆಂಡ್.

ಆ ಯುರೋಪ್ ಪ್ರವಾಸದ ಪೊರ್ತುಡು ಬೋಸೆರ್ ಆಸ್ಟ್ರಿಯಾ-ಭಾರತ ಮೈತ್ರಿ ವೇದಿಕೆನ್ ಪುಟ್ಟುಪಾಡ್ದ್ ಅನೇಕ ಕಾರ್ಯಕ್ರಮೊಲೆನ್ ಏರ್ಪಾಡ್ ಮಲ್ತೆರ್. ಬೇತೆ ಬೇತೆ ದೇಶೊಲೆ ರಾಜತಾಂತ್ರಿಕೆರೆನ್ ಮುಖಂಡೆರೆನ್ ಲೆತ್ತ್‌ದ್ ಭಾರತೊದ ಸ್ವಾತಂತ್ರ್ಯ ಸಂಗ್ರಾಮೊದ ಪರಿಚಯ ಮಲ್ತ್ ಕೊರ್ಯೆರ್.

ಇಟೆಲಿದ ಸರ್ವಾಧಿಕಾರಿ ಮುಸೊಲಿನಿನ್ ತೂದು ಚರ್ಚೆ ಮಲ್ತೆರ್. ಬೇತೆ ಬೇತೆ ರಾಷ್ಟ್ರೊಲೆಡ್ ಭಾರತದ ಹೋರಾಟದ ಬಗೆಟ್ ಜಾಗ್ರತೆ ಮೂಡಾಯೆರ್.

ಆ ಯುರೋಪ್ ಯಾತ್ರೆದ ಪೊರ್ತುಡೇ ಸುಭಾಸ್‌ಚಂದ್ರ ಬೋಸ್ 'ಇಂಡಿಯನ್ ಸ್ಟ್ರಗ್‌ಲ್ 1920-34' (ಭಾರತದ- ಹೋರಾಟ 1920-34) ಕೃತಿ ರಚನೆ ಮಲ್ತೆರ್.

ಸುಭಾಸ್ ಪಿರ ಭಾರತೊಗು ಬತ್ತ್ಂಡ ಆರೆನ್ ಬಂಧನೊಡು ಪಾಡುವಾಂದ್ ಬ್ರಿಟಿಷ್ ಸರ್ಕಾರ ಎಚ್ಚರಿಕೆ ಕೊರ್ಂಡ್. ಎಚ್ಚರಿಕೆಗ್ಗ್ ಸಡ್ಡ್ ಪಾಡಂದೆ ಬೋಸ್ 1936ಟ್ ಲಕ್ನೋ ಕಾಂಗ್ರೆಸ್ ಅಧಿವೇಶನೊಡ್ದು ಭಾಗವಹಿಸ್ದೆರೆಂದ್ ವಿದೇಶೊಡ್ದು ಮುಂಬೈಗ್ ಬತ್ತೆರ್. ಪಂಡಿಲೆಕ್ಕನೆ ಸರ್ಕಾರ ಆರೆನ್ ಎರೆಸ್ಟ್ ಮಲ್ತ್ದ್ ಎರವಡ ಜೈಲ್ಡ್ ದೀಂಡ್. ಬೋಸೆರೆ ಬಂಧನೊಗು ವಿರೋಧಿಸಾದ್ ದೇಶಾದ್ಯಂತ ಚಳುವಳಿ, ಹರತಾಳ ನಡತ್ಂಡ್.

1937 ಮಾರ್ಚ್ 17ಗ್ ಆರೆನ್ ಸರ್ಕಾರ ಬಿಡುಗಡೆ ಮಲ್ತ್ಂಡ್.

ಇಸವಿ 1938 ಫೆಬ್ರದವರಿ 19ಗ್ ಹರಿಪುರ ಕಾಂಗ್ರೆಸ್ ಅಧಿವೇಶನದ ಅಧ್ಯಕ್ಷೆರಾದ್ ಸುಭಾಸ್ ಅವಿರೋಧ ಆಯ್ಕೆ ಆದಿತ್ತೆರ್. ಅತ್ಯಂತ ಕಿನ್ಯ ಪ್ರಾಯದ ಕಾಂಗ್ರೆಸ್ ಅಧ್ಯಕ್ಷೆಂದ್ ಪುದರ್ ಪಡೆಯೆರ್. ಆ ಅಧಿವೇಶನೊಡು ಜವಾಹರಲಾಲ್ ನೆಹ್ರೂ ನೇತೃತ್ವೊಡು ಒಂಜಿ ರಾಷ್ಟ್ರೀಯ ಯೋಜನಾ ಆಯೋಗ ರಚನೆ ಆಂಡ್. ಮಹಾತ್ಮ ಗಾಂಧೀಜಿನ ಆರ್ಥಿಕ ನೀತಿದ ವಿರುದ್ಧವಾಯಿನ ಕೈಗಾರಿಕಾ ನೀತಿನ್ ಆಯೋಗ ತನ್ನ ವರದಿಡ್ ಶಿಫಾರಸ್ ಮಲ್ತ್ಂಡ್.

ಸುಭಾಸ್ ನೇತೃತ್ವೊದ ಕಾಂಗ್ರೆಸ್ ಭಾರತದ ಬೇತೆ ಬೇತೆ ರಾಜ್ಯೊಲೆಡ್ ಸ್ವಾತಂತ್ರ್ಯದ ಲಡಾಯಿಗ್ ಪೂರ್ಣ ಬೆಂಬಲ ಸಹಕಾರ ಸಾರ್ಂಡ್. ಬೋಸೆರ್ ದೇಶೊದ ಪ್ರಧಾನ ರಾಜಕೀಯ ನಾಯಕೆರಾದ್ ಬಲತೆರ್.

ಇಸವಿ 1938 ಮುಗಿಯೊಂದು ಬನ್ನಗ ಸುಭಾಸ್ ಅಧ್ಯಕ್ಷ ಸ್ಥಾನೊಗು ಸ್ಪರ್ಧೆಗ್ ತಯಾರಾಯೆರ್, ಗಾಂಧೀಜಿಗ್ ಅಸಮಾಧಾನ ಆಂಡ್. ಇಡಮುಟ್ಟ ಆರ್ ಸೂಚನೆ ಮಲ್ತಿ ವ್ಯಕ್ತಿಯೇ ಅಧ್ಯಕ್ಷೆರಾವೊಂದಿತ್ತೆರ್. ಇತ್ತೆ ಸ್ಪರ್ಧೆ ನಡಪಿನವು ಆರೆಗ್ ಸರಿ ತೋಜಿಜಿ. ಕಾರ್ಯಕಾರಿ ಸಮಿತಿದ ಏಳ್ ಜನ ಸದಸ್ಯೆರ್ಲಾ ಅವಿರೋಧ ಆಯ್ಕೆ ಆವೊಡುಂದು ಪಂಡೆರ್. ಗಾಂಧೀಜಿ ಅಧ್ಯಕ್ಷಸ್ಥಾನೊಗು ಪಟ್ಟಾಭಿ ಸೀತಾರಾಮಯ್ಯೆರೆ ಪುದರ್ ಸೂಚಿಸಾಯೆರ್. ಸ್ಪರ್ಧೆ ಅನಿವಾರ್ಯ ಆದ್ ಮಾತೆರ್ಲಾ ಗಾಂಧೀಜಿ ಅಭ್ಯರ್ಥಿ ಪಟ್ಟಾಭಿ ಗೆಲ್ಪುಬೆರ್ಂದ್ ನಿರೀಕ್ಷೆ ಮಲ್ತೆರ್ಂಡಲಾ ಮಾತಾ ನಿರೀಕ್ಷೆ ಸುಳ್ಳಾದ್ ಸುಭಾಸ್‌ಬೋಸೆರ್ ಪುನರಾಯ್ಕೆ ಆಯೆರ್. ಬೋಸೆರೆ ಮಿತ್ತ್ ದೇಶವಾಸಿಲೆಗಿತ್ತಿ ಪ್ರೀತಿ ವಿಶ್ವಾಸ, ಸಾಬೀತಾಂಡ್. ಕಾರ್ಯಕಾರಿ ಕೂಟ ಸದಸ್ಯೆರ್ ಗುಂಪುಡು ರಾಜೀನಾಮೆ ಕೊರ್ಯೆರ್. ಈ ಮಾತಾ ಸಂಗತಿಲು ಬೋಸೆರೆಗ್ ಬೇಜಾರ್ ಉಂಡು ಮಲ್ತ್ದ್ ಅವ್ವೇ ವರ್ಷ ಎಪ್ರಿಲ್ 29ತಾನಿ ಅಧ್ಯಕ್ಷ ಸ್ಥಾನೊಗು ರಾಜೀನಾಮೆ ಕೊರಿಯೆರ್. ಈತಾಂಡಲಾ ಸುಭಾಸ್ ಗಾಂಧೀಜಿನ ಮಿತ್ತಿತ್ತಿ ಪ್ರೀತಿ ಗೌರವೊಲೆನ್ ಒರ್ತೊಂಡೆರ್. ಅಕೇರಿ ಮುಟ್ಟಲಾ ಮಹಾತ್ಮೆರೆ ಮಿತ್ತ್ ಅರೆಗಿತ್ತಿ ಪ್ರೀತಿ, ಗೌರವ ಕಡಿಮೆ ಆಯಿಜಿ.

ರಾಜೀನಾಮೆ ಕೊರ್ದು ಬತ್ತಿನಾರ್ 1939ಟ್ ತನ್ನ ಸಂಗಾತಿಲೊಟ್ಟುಗು ಸೇರ್ದ್ ಫಾರ್ವರ್ಡ್ ಬ್ಲಾಕ್ ಪಕ್ಷ ತಾಪನೆ ಮಲ್ತೆರ್. ತನ್ನ ವಿಚಾರೊಲೆನ್ ಜನೊಕ್ಲೆಗ್ ತೆರ್ಪಾಯರೆ ಫಾರ್ವರ್ಡ್ ಬ್ಲಾಕ್ ವಾರಪತ್ರಿಕೆ ಸುರು ಮಲ್ತೆರ್.

ಇಸವಿ 1937ಟ್ ರಡ್ಡನೇ ಲೋಕ ಮಹಾಲಡಾಯಿ ಸುರು ಆನಗ ಬ್ರಿಟಿಷ್

ಸರ್ಕಾರೊನು ಬಗ್ಗಾಯರೆ ದೇಶವ್ಯಾಪಿ ಚಳವಳಿ ಶುರು ಮಲ್ಪೊಡುಂದು ಒತ್ತಾಯ ಮಲ್ತೆರ್. ಭಾರತೀಯ ನಾಯಕೆರ್‌ನ ಅಭಿಪ್ರಾಯ ಕೇಂಡಂದನೇ ಬ್ರಿಟಿಷ್ ವೈಸರಾಯ್ ಭಾರತೊಲಾ, ಯುದ್ದೊಗು ಸೇರ್‌ದುಂಡುಂದು ಘೋಷಣೆ ಮಲ್ತೆರ್. ಯುದ್ಧ ಘೋಷಣೆನ್ ವಿರೋಧಿಸಾದ್, ಬೇತೆ ಬೇತೆ ರಾಜ್ಯೋಲೆ ಕಾಂಗ್ರೆಸ್ ಸರ್ಕಾರೊಲು ಸಾಮೂಹಿಕ ರಾಜೀನಾಮೆ ಕೊರಿಯೆರ್, ಭಾರತದ ಸಂಪತ್ತ್, ಜನಶಕ್ತಿಲೆನ್ ಯುದ್ಧೊಗು ಉಪಯೋಗ ಮಲ್ತುನ್ನೆನ್ ತೀವ್ರ ವಿರೋಧ ಮಲ್ಪಿ ಚಳುವಳಿನ್ ಸುಭಾಸೆರ್ ಸಂಘಟನೆ ಮಲ್ತ್‌ದ್ ಇಸವಿ 1940 ಜುಲಾಯಿ ರಡ್ಡನೇ ದಾನಿ ಸರ್ಕಾರ 11 ನೇ ಸರ್ತಿಗ್ ಬಂಧನ ಮಲ್ತ್‌ದ್ ಆರೆನ್ ಜೈಲ್‌ಡ್ ದೀಯೆರ್.

ಜೈಲುಡುಪ್ಪರೆ ಮನಸ್ಸಿಜ್ಜಾಂದಿ ಸುಭಾಸ್ ಜೈಲ್‌ಡೇ ಆಮರಣ ಉಪವಾಸ ಶುರು ಮಲ್ತೆರ್. ಆ ಪೊರ್ತುಡು ಆರ್ ಬಂಗಾಳದ ರಾಜ್ಯಪಾಲೆರೆಗ್ ಬರೆಯಿ ಓಲೆದ ಒಕ್ಕಣೆ ಸುಭಾಸೆರೆ ದೇಶಪ್ರೇಮೊಗು ಪತ್ತಿ ಕನ್ನಡಿಯೇ ಆದುಂಡು. ''ದೇಶ ಒರಿಯೊಡಾಂಡ ವ್ಯಕ್ತಿ ಸೈಯ್ಯೊಡೆ ಇನಿ ಯಾನ್ ಉಪವಾಸೊಡು ಸೈಪೆ, ಐಡ್ದಾವರ ಭಾರತೊಗು ಸ್ವಾತಂತ್ರ್ಯ, ಕೀರ್ತಿ ತಿಕ್ಕ್‌ಡ್'' ಸುಭಾಸೆರೆ ಉಪವಾಸೊಡ್ದಾದ್ ಆರೆ ಆರೋಗ್ಯ ಏರ್‌ಪೇರಾಂಡ್. ಆರೆ ಮರಣೊಡ್ದಾದ್ ದೇಶೊಡಾಪಿ ಗಂಡಾಂತರೊಲೆಗ್ ಸರ್ಕಾರ ಪೋಡಿಂಡ್. ಅವ್ವೇ ಕಾರಣೊಡು ಆರೆನ್ ಸೆರೆಡ್ದ ಬುಡುಗಡೆ ಮಲ್ತ್‌ದ್ ಆರೆನ್ ಇಲ್ಲಡೆ ಗೃಹಬಂಧನೊಡು ದೀಂಡ್ ಇರ್ವತ್ತನಾಲ್ ಗಂಟೆಲ್ಲಾ ಆರೆಮಿತ್ತ್ ಪೊಲೀಸ್ ಕಣ್ಗಾವಲ್ ಇತ್ತ್‌ಂಡ್.

ಕಲ್ಕತ್ತದ ಎಲ್ಗಿನ್ ರಸ್ತೆದ ಆರ್ ಇಲ್ಲಡ್ ಗೃಹಬಂಧನೊಡ್ದು ಸುಭಾಸೆರ್ ತಪ್ಪಾಯಿನವು ಭಾರತದ ಸ್ವಾತಂತ್ರ್ಯ ಲಡಯಿದ ಚರಿತ್ರೆದ ಒಂಜಿ ಅದ್ಭುತ ಅಧ್ಯಾಯ ಏರೆನ್ನ ತೂಯೆರೆ ಅವಕಾಶ ಇತ್ತಿಜಿ. ಗೃಹ ಬಂಧನೊಡ್ದು ಸುಭಾಸ್ ವೇಷ ಪಲ್ಲಟ ಮಲ್ತೊಂದು ತಪ್ಪಾದ್ ಡೆಲ್ಲಿ-ಪೇಶಾವರ-ಕಾಬೂಲ್ ಬೊಕ್ಕ ಸೋವಿಯತ್ ರಷ್ಯಾದ ತಾಷ್ಕೆಂಟ್ ಮೂಲಕ ಜರ್ಮನಿ ಸೇರ್ಯೆರ್. ಆರೆನ ಈ ರೋಮಾಂಚಕಾರಿ ಸಾಹಸೊಡು ಅಣ್ಣೆ ಶರತ್‌ಚಂದ್ರ ಬೋಸ್, ಡಾ. ಅಶೋಕ್‌ನಾಥ್, ಫಾರ್ವರ್ಡ್ ಬ್ಲಾಕ್ ಪಾರ್ಟಿದ ಕೆಲವು ನಾಯಕೆರ್ ಬೊಕ್ಕ ಭೂಗತೆರಾದಿತ್ತಿ ಕಮ್ಯೂನಿಸ್ಟ್ ಕಾರ್ಯಕರ್ತೆರ್‌ಲಾ ಬೆರಿಸಾಯ ಆಯೆರ್.

ಐಡ್ದ ದುಂಬೇ ಜರ್ಮನ್ ಸರಕಾರೊಗು ಭಾರತೊದ ಸ್ವಾತಂತ್ರ್ಯಗಾತ್ ಸಹಾಯ ಮಲ್ಪೊಡುಂದು ಸುಭಾಸ್ ಪತ್ರ ಬರೆದಿತ್ತೆರ್.

ಸ್ವತಂತ್ರ ಭಾರತದ ತಾತ್ಕಾಲಿಕ ಸರ್ಕಾರ ತಾಪನೆ, ರೇಡಿಯೋ ಪ್ರಸಾರ ಕೇಂದ್ರ ಸುರುಮಲ್ತ್‌ನೆ, ತಾತ್ಕಾಲಿಕ ಸರ್ಕಾರೊಗು ಜರ್ಮನ್ ಸರ್ಕಾರೊಡ್ಡು ಸಾಲ ರೂಪೊಡು, ದುಡ್ಡುದ ಸಾಯ, ಬ್ರಿಟಿಷರೆಗೆದುರಾದ್ ಲಡಾಯಿಗ್ ಸೈನ್ಯದ ಬೆರಿಸಾಯ ಇತ್ಯಾದಿ ಸಂಗತಿಲೆನ್ ಸುಭಾಸ್ ತನ್ನ ಪತ್ರೊಡು ಪ್ರಸ್ತಾಪ ಮಲ್ತಿದಿತ್ತೆರ್.

ಜರ್ಮನ್ ಸರಕಾರ ಸುಭಾಸೆರೆಗ್ ಪೂರ್ಣ ರೀತಿದ ಬೆರಿ ಸಾಯ ಕೊರ್ದು ಭಾರತೊನು ಬ್ರಿಟಿಷ್ ಸರ್ಕಾರೊದ ಅಧೀನೊಡ್ಡು ಬುಡುಗಡೆಗ್ ಕೆಲಸ ಮಲ್ಪೆರೆ ಒಪ್ಪಿಗೆ ಕೊರ್‌ಂಡ್.

ಐತ ಫಲವಾದ್ ಬರ್ಲಿನ್‌ಡ್ ಸುಭಾಸೆರೆ ಮುತಾಲಿಕೆಡ್ ಆಜಾದ್ ಹಿಂದ್ ಸೆಂಟರ್ ಬೊಕ್ಕ ಆಜಾದ್ ಹಿಂದ್ ರೇಡಿಯೋ ಸ್ಥಾಪನೆ ಆಂಡ್. ಮಹಾದೇಶಪ್ರೇಮಿ ಅಭಿಮಾನಿ ಆಯಿನ ಸುಭಾಸ್ ಜರ್ಮನ್ ಸರ್ಕಾರೊದ ದುಡ್ಡುದ ಸಹಾಯೊನು ಕೇವಲ ಸಾಲಂದ್ ದೆತೊಂಡೆರ್ ಶಿವಾಯ್ ಐನ್ ಜರ್ಮನಿದ ಕೃಪೆ ಆತ್‌ಂಡ ದಾನಂದ್ ದೆತೊಂಜೆರ್.

ಆಗ್ನೇಯ ಏಷ್ಯಾ ದೇಶೊಲೆಡ್ ಇಂಡಿಯನ್ ಇಂಡಿಪೆಂಡೆನ್ಸ್ ಲೀಗ್‌ದ ಚಟುವಟಿಕೆಲು ಜೋರಾದ್ ಎಲ್ಲಪ್ಪೆರೆ ಮುತಾಲಿಕೆಡ್ ಸಿಂಗಾಪುರೊದ ಲೀಗ್‌ದ ಕೇಂದ್ರ ಕಚೇರಿದ ತಾಪನೆ ಆಂಡ್. ಜಪಾನ್ ಸರ್ಕಾರದ ಬೆರಿಸಾಯೊಡು ಐ.ಎನ್.ಎ.

ಭಾರತೊದ ಬುಡುಗಡೆಗ್ ಪೊಂರ್ಬೆರೆ ತಯಾರಾದ್ ಜಪಾನಿಡಿತ್ತಿ ಸುಭಾಸೆರೆ ನೇತೃತ್ವೊನು ಬಯಕ್‌ದ್ ಬರೊಡುಂದು ಕರೆ ಕಡಪುಡ್ನಗ, ಭಾರತೊಡ್ದು ಗೃಹ ಬಂಧನೊಡ್ದು ತಪ್ಪಾಯಿನೆಡ್‌ಲಾ ಅಪಾಯಕಾರಿ ರೀತಿಡ್ ಜರ್ಮನಿಡ್ದ ನೀರ್‌ದುಲಾಯಿಡ್ ಶತ್ರುಲೆಗ್ ತೋಜಾಂದಿಲೆಕೊ ಪೋಪಿ, ಸಬ್ ಮೆರ್ವಾನ್ ಹಡಗ್‌ಡ್ ಜಪಾನ್‌ದ ಟೋಕಿಯೋಗು ನೇತಾಜಿ ಬತ್ತೆರ್. ಅಲ್ತ್ ಸಿಂಗಾಪುರ ಮುಟ್ಟಿಯೆರ್. ಸಿಂಗಾಪುರೊಕು ನೇತಾಜಿ ಬನ್ನಗ ಆರೆನ್ ಎದ್ದೊನ್ನ ಪ್ರಧಾನ ವ್ಯಕ್ತಿಲೆಡ್ ಬ್ಯಾರಿಸ್ಟರ್ ಎಲ್ಲಪ್ಪೆರಿತ್ತೆರ್. ಸಿಂಗಾಪುರೊತ್ತ ಸಾರ್ವಜನಿಕ ಸ್ವಾಗತ ಸಭೆನ್ ಸಂಘಟನೆ ಮಲ್ಪೆರೆ ಎಲ್ಲಪ್ಪೆರೇ ಪ್ರಮುಖ ಕಾರಣರಾತೆರ್. ಪ್ರಥಮ ದರ್ಶನೊಡೆ ಅತಿಮುಟ್ಟದ ಪ್ರೀತಿದ ಸಂಗಾತಿಯಾದ್ ಎಲ್ಲಪ್ಪೆರೆನ್ ನೇತಾಜಿ ದೆತೊಂಡೆರ್.

ಜಪಾನ್ ಸರ್ಕಾರ ನೇತಾಜಿ ನೇತೃತ್ವೊದ ಐ.ಎನ್.ಎ. ಸೈನ್ಯ ಸ್ವತಂತ್ರ ರೀತಿಡ್ ಸಿಂಗಾಪುರ ಮಲಯ, ಬರ್ಮಾ ದೇಶೊಲೆಡ್ ಬ್ರಿಟಿಷೆರೆಗೆದಾರುದ್ ಕೆಲಸ ಮಲ್ಪೆರೆ ಅಧಿಕಾರ ಕೊರುಂಡು.

ಇಸವಿ 1943 ಅಕ್ಟೋಬರ್ 21ಕ್ಕ್ ಸಿಂಗಾಪುರೊಟು ಸ್ವತಂತ್ರ ಭಾರತ ಸರ್ಕಾರೊದ ತಾತ್ಕಾಲಿಕ ಸರ್ಕಾರ ಘೋಷಣೆ ಮಲ್ಪುನಗ, ಆ ಘೋಷಣಾ ಪತ್ರೊಗು ರುಜು ಪಾಡ್ನಕ್ಲೆಡ್ ಬ್ಯಾರಿಸ್ಟರ್ ಎಲ್ಲಪ್ಪೆರ್ಲ ಇತ್ತೆರ್.

ಆಜಾದ್ ಹಿಂದ್ ಸರ್ಕಾರ ತಾಪನೆ ಭಾರತದ ಸ್ವಾತಂತ್ಯ ಲಡಾಯಿದ ಚರಿತ್ರೆಡ್ ಏಪ್ಪೊಗ್ಲ ಮರೆಪೆರಾವಂದಿ ಸಂಗತಿ ಸ್ವಾತಂತ್ಯೊದ ಲಡಾಯಿಗ್ ಒಂಜಿ ಪೊಸ ದಿಕ್ಕ್‌ನೇ ಅವು ತೋಜಾಂಡ್. ಬ್ರಿಟಿಷೆರೆ ಅಡಿಟಿತ್ತಿ ಭಾರತದ ಸೈನಿಕೆರ್ಲಾನನ ಗುಲಾಮರಾದ್ ದೇಶೊಗು ವಿರೋಧ ಮಲ್ತ್‌ದ್ ಯುದ್ಧ ಮಲ್ಪೊಡಾಂದ್ ಯೋಜನೆ ಮಲ್ಪೆರೆ ಕಾರಣ ಆಂಡ್. ಭಾರತಡಂತು ನನ ಏತ್ ಮಾತ್ರೊಗುಲಾ ಬ್ರಿಟಿಷೆರೆ ಅಡಿಟ್ ಅಸ್ವತಂತ್ರೆರಾದ್ ಉಪ್ಪೆರೆ ಬಲ್ಲಿ ಪನ್ಪಿ ದೇಶಪ್ರೇಮದ ಉರಿಜ್ವಾಲೆ ಪ್ರತಿ ಭಾರತೀಯನ ತಿಗಲೆಡ್ ಅರ್ಲ್ಂಡ್.

ನೇತಾಜಿ ಸುಭಾಸ್ ಬೋಸೆರ್ ಪ್ರಧಾನಮಂತ್ರಿಯಾದಿತ್ತಿ ಆಜಾದ್ ಹಿಂದ್ ಸರ್ಕಾರೊಡು ರಾಸ್ ಬಿಹಾರಿ, ಎಲ್ಲಪ್ಪ ಕರೀಂ ಗನಿ ದೇ ಖನಾಥ್‌ದಾಸ್, ಡಿ.ಎಂ. ಖಾನ್, ಜೆ.ಥಿವಿ ಬೊಕ್ಕ ಸರ್ದಾರ್ ಈಶ್ವರ ಸಿಂಗ್ ಪ್ರಧಾನ ಸಲಹೆಗಾರೆರ್‌ರಾದಿತ್ತೆರ್. ಸರ್ಕಾರ ಕಾನೂನು ಸಲಹೆಗಾರೆರಾದ್ ನೇಮಕ ಆಯೆರ್. ಈ ತಾತ್ಕಾಲಿಕ ಯುದ್ಧಕಲಟ್ ಸರ್ಕಾರೊಗು

ಜಗತ್ತ್‌ದ ಸುಮಾರ್ ಪತ್ತೊಂಜಿ ಸರ್ಕಾರೊಲು ಮನ್ನಣೆ ಕೊರ್ದು, ಈ ತಾತ್ಕಾಲಿಕ ಸರ್ಕಾರೊಗು ತನ್ನವೇ ಆಯಿನ ವಿದೇಶಾಂಗ ನೀತಿ, ಆರ್ಥಿಕ ವ್ಯವಸ್ಥೆ ಬೊಕ್ಕ ಕಾನೂನು ವ್ಯವಸ್ಥೆನ್ ನೇತಾಜಿ ತಯಾರ್ ಮಲ್ತೆರ್.

ಜಪಾನ್, ಜರ್ಮನಿ, ಇಟಲಿ, ಥೈಲ್ಯಾಂಡ್, ಫಿಲಿಪ್ಪೈನ್ಸ್, ಕೊವೆಳಿಯ ಇತ್ಯಾದಿ ಪತ್ತೊಂಜಿ ದೇಶೊಲು ಭಾರತದ ಹಂಗಾಮಿ ಸರ್ಕಾರೊಗು ಮಾನ್ಯತೆ ಸಹಕಾರ ಕೊರ್ಯೊ.

ಆಜಾದ್ ಹಿಂದ್ ಸರ್ಕಾರ ಬ್ರಿಟನ್ ಬೊಕ್ಕ ಅಮೇರಿಕಾ ದೇಶೊಲೆ ವಿರುದ್ಧ ಭಾರತದ ಬಿಡುಗಡೆಗಾದ್ ಯುದ್ಧ ಘೋಷಣೆ ಮಲ್ತ್‌ಂಡ್. ಜಪಾನ್‌ಲಾ ಲಡಾಯಿಡ್ ಗೆಲ್ತ್‌ನ ಅಂಡಮಾನ್ ನಿಕೋಬಾರ್ ದ್ವೀಪೊಲೆನ್ ಆಜಾದ್ ಹಿಂದ್ ಸರ್ಕಾರೊಗು ಬುಡ್ದು ಕೊರ್ನಗ, ನೇತಾಜಿ ಆ ಪ್ರಸಿದ್ಧ ದ್ವೀಪೊಲೆಗ್ ಸ್ವರಾಜ್ ಬೊಕ್ಕ ಶಹೀದ್ ದ್ವೀಪೊಲ್‌ಂದ್ ಪೊಸ ಪುದರ್ ದೀಯೆರ್.

ಏತೊ ದೇಶಪ್ರೇಮಿ ಭಾರತೀಯ ನಾಯಕೆರೆನ್ ಬ್ರಿಟಿಷೆರ್ ಬಂಧನೊಡು ದೀತಿ ಚರಿತ್ರೆ ಅಂಡಮಾನ್‌ಗುಂಡು. ಭಾರತೀಯ ಕೈದಿಲೆಗ್ ಅಮಾನುಷವಾಯಿನ ಶಿಕ್ಷೆನ್ ಬ್ರಿಟಿಷೆರ್ ಅವುಲು ಕೊರೊಂದಿತ್ತೆರ್.

ಲೆ.ಕ. ಲೋಗನಾಥರೆನ್ ಆ ದ್ವೀಪೊಲೆಗ್ ಆಯುಕ್ತೆರಾದ್ ಆಜಾದ್ ಹಿಂದ್ ಸರ್ಕಾರ ನೇಮಕ ಮಲ್ತ್‌ಂಡ್.

ಇಸವಿ 1943 ದಶಂಬರ 30ಕ್ ನೇತಾಜಿ ಭಾರತದ ತ್ರಿವರ್ಣ ಧ್ವಜೊನು ಅಂಡಮಾನ್ ನಿಕೊಬಾರ್‌ದ ಮುಖ್ಯ ನಗರ ಪೋರ್ಟ್‌ಬ್ಲೇರ್‌ಡ್ ನೇತಾಜಿ ಏರ್ಸಾಯೆರ್.

ಬರ್ಮಾ ದೇಶೊಡಿತ್ತಿ ಒರಿ ಭಾರತೀಯ ದೇಶಭಕ್ತೆ ದಾನ ಆದ್ ಕೊರಿ ಝಿಯಾವಾಡಿ ಪನ್ಪಿ ಜಾಗೆಟ್ ಆಜಾದ್ ಹಿಂದ್ ಸರ್ಕಾರ ಐ.ಎನ್.ಎ. ಸೈನಿಕೆರಾದ್ ಒಂಜಿ ಮಿಲಿಟರಿ ಆಸ್ಪತ್ರೆ ನಿರ್ಮಾಣ ಮಲ್ತ್‌ಂಡ್ ಆಜಾದ್ ಹಿಂದ್ ಸರ್ಕಾರೊಗು ನೇತಾಜಿ ಧ್ವಜೊನು ಆಯ್ಕೆ ಮಲ್ತೆರ್. ಧ್ವಜೊನು ನಡುಟು ಚರಕದ ಜಾಗೆಟ್ ಪಿಲಿತ ಚಿತ್ರ ಇತ್ತ್‌ಂಡ್. ಆರ್ ಕೊರಿ ಜೈ ಹಿಂದ್ ಘೋಷಣೆ ಕೋಟ್ಯಾಂತರ ಭಾರತೀಯೆರೆಗ್ ಸ್ಫೂರ್ತಿ ಕೊರ್‌ಂಡ್.

ವಿಶ್ವಕವಿ ರವೀಂದ್ರನಾಥ ಠಾಗೋರ್ ಬರೆಯಿನ 'ಜನಗಣಮನ' ಪದ್ಯೊನು ರಾಷ್ಟ್ರಗೀತೆ ಆದ್ ಆಜಾದ್‌ಹಿಂದ್ ಸರ್ಕಾರ ಸ್ವೀಕಾರ ಮಲ್ತ್‌ಂಡ್. 'ವಂದೇ ಮಾತರಂ, ಕದಂ ಕದಂ ಬಡೆಯೆ ಜಾ' ಇತ್ಯಾದಿ ದೇಶಭಕ್ತಿಗೀತೆಲು ಐ.ಎನ್.ಎ. ಸೈನ್ಯದ ಪದಗೀತೆಲಾದ್ ಜನಮಾನ್ಯತೆ ಪುಗರ್ತೆ ಪಡೆಯೊ.

ಆಜಾದ್ ಹಿಂದ್ ಸರ್ಕಾರ ದಾಲ ವಿಘ್ನ, ವಿಡ್ಡೂರೊಲಿಜ್ಜಾಂದೆ ಕೆಲಸ ಮಲ್ಪೆರೆ ಬೋಡಾದ್ ನೇತಾಜಿ ಪೂರ ವ್ಯವಸ್ಥೆ ಮಲ್ತೊಂದಿತ್ತೆರ್. ಹಂಗಾಮಿ ಸರಕಾರದ ಕೇಂದ್ರ ಕಛೇರಿನ್ ಸಿಂಗಾಪುರೊಡ್ಡು ಬರ್ಮಾದ ರಂಗೂನ್‌ಗ್ ವರ್ಗಾವಣೆ ಮಲ್ತೆರ್. ರಂಗೂನ್ ಭಾರತೊಗು ಕೈತಲಿತ್ತಿನೆಡ್ಡಾವರ ಬ್ರಿಟಿಷೆರೆಗೆದುರಾದ್ ಲಡಾಯಿಗ್ ಅನುಕೂಲ ಆವುಂದು ನೇತಾಜಿ ತೆರಿದಿತ್ತೆರ್.

ಆಜಾದ್ ಹಿಂದ್ ಸರ್ಕಾರೊದ ವ್ಯವಹಾರೊಗು ಒಂಜಿ ಬ್ಯಾಂಕ್‌ದ ಅಗತ್ಯ ತೆರಿದ್ ರಂಗೂನ್‌ಡ್ ಆಜಾದ್ ಹಿಂದ್ ಸ್ಥಾಪನೆ ಆಂಡ್. ನೆತ್ತ ಪಿರಾವುದ ಶಕ್ತಿ ಬ್ಯಾರಿಸ್ಟರ್ ಎಲ್ಲಪ್ಪೆರೇ ಆದಿತ್ತೆರ್. ಬ್ಯಾಂಕ್ ಶುರು ಮಲ್ಪೆರ ಅಗತ್ಯ ಇತ್ತಿ ದುಡ್ಡುನು ಜಪಾನ್ ಸರಕಾರನೇ ಕೊರ್‌ಂಡ್. ಆಂಡ ಎಲ್ಲಪ್ಪೆರೆ ಪ್ರಯತ್ನೊಡು ಬ್ಯಾಂಕ್ ಬುಲೆಟ್ ಕೆಲವೇ ತಿಂಗೊಲ್ದು ಸಾಲದ ದುಡ್ಡುನು ಸಂದಾಯ ಮಲ್ತೆರ್. ನೇತಾಜಿ ಜರ್ಮನ್ ಸರ್ಕಾರೊದ ಸಾಲೊನ್ನಾ ಅವ್ವೇ ರೀತಿ ಮರು ಸಂದಾಯ ಮಲ್ಪೆರೆ ಸಾಧ್ಯ ಆಂಡ್.

ನೇತಾಜಿಲಾವಡ್, ಎಲ್ಲಪ್ಪೆರಾವಡ್ ಭಾರತ ದೇಶೊದ ಗೌರವ ಅಭಿಮಾನೊಲೆಗ್ ಕಿಂಚಿತ್ತಲಾ ಧಕ್ಕೆ ಆವಂದಿಲೆಕೊ ತೂವೊಂಡೆರ್. ಆಗ್ನೇಯ ಏಷ್ಯಾ ದೇಶೊಲಿಡಿತ್ತಿ ಭಾರತೀಯೆರ್ ಆಜಾದ್ ಹಿಂದ್ ಸರ್ಕಾರದ ಹೋರಾಟೊಗು ಸರ್ವರೀತಿದ ಬೆರಿಸಾಯ ಕೊರ್ಯೆರ್.

ಆಜಾದ್‌ಹಿಂದ್ ಬ್ಯಾಂಕ್‌ದ ಶಾಖೆಲೆನ್ ಸಿಂಗಾಪುರ ಹಾಂಗ್‌ಕಾಂಗ್, ಥೈಲ್ಯಾಂಡ್, ಮಲಯ ದೇಶೊಲೆಡ್ ಸುರು ಮಲ್ತೆರ್. ಈ ದೇಶೊಲೆ ಭಾರತೀಯ ಉದ್ಯಮಿಲು, ಸಿಕ್ಖೆರ್ ಗುಜುರಾತಿ ಮಾರ್ವಾಡಿಲು ಆಜಾದ್‌ಹಿಂದ್ ಬ್ಯಾಂಕ್‌ಡ್ ಡಿಪಾಜಿಟ್ ದೀದ್ ಬ್ಯಾಂಕ್‌ದ ಬುಲೆಚಿಲ್‌ಗ್ ಕಾರಣ ಆಯೆರ್. ಆ ಕಾಲೊಡೆ ಭಾರತೀಯೆರೆಡ್ಡ್ ಸಂಗ್ರಹ ಆಯಿನ 20 ಕೋಟಿ ರೂಪಾಯಿ ಬ್ಯಾಂಕ್‌ಟ್ ಠೇವಣಿ ಜಮೆ ಆದಿತ್ತ್‌ಂಡ್‌ಂದ್ ತೆರಿದ್ ಬರ್ಪುಂಡು. ಆಜಾದ್‌ಹಿಂದ್ ಸರ್ಕಾರದ ದಿನ ದಿನದ ವಿನಿಯೋಗೊಗು ಮಲ್ಲ ಮೊತ್ತದ ದುಡ್ಡು ಬ್ಯಾಂಕ್‌ಡ್ಡ ಸಂದಾಯ ಆವೊಂದಿತ್ತ್‌ಂಡ್.

ಒಂಜಿ ದಿನೊಟು ರಟ್ಟ್ ಕೋಟಿಡ್ಡ್ ಹೆಚ್ಚ ವಿನಿಯೋಗ ಆವೊಂದಿತ್ತ್‌ಂಡ್‌ಗೆ. ನೆತ್ತ ಪಿರಾವುದ ಮಹಾಶಕ್ತಿ ಎಲ್ಲಪ್ಪೆರೇ ಆದಿತ್ತೆರ್. ಐಕಾದೇ ಆರೆನ್ ಮಹಾನ್ ಆರ್ಥಿಕ ಸಂಘಟಕೆ ಆಜಾದ್ ಹಿಂದ್ ಸರ್ಕಾರದ ಕುಬೇರೆ ಇಂಚ ಪುಗಾರೊಂದಿತ್ತೆರ್.

ಮುಖ್ಯ ಸಲಹೆಗಾರೆ

ಇಸವಿ 1943 ಅಕ್ಟೋಬರ 24ಕ್ ನೇತಾಜಿ ಬ್ರಿಟನ್ ಅಮೇರಿಕಾ ದೇಶೊಲೆಗೆದುರಾದ್ ಲಡಾಯಿ ಸಾರ್‌ನಗ ಪತ್ತೊಂಜಿ ಜನತ ಒಂಜಿ ಯುದ್ಧ ಸಲಹಾ ಸಮಿತಿ ರಚನೆ ಮಲ್ತೆರ್.

ಆ ಸಮಿತಿದ ಮುಖ್ಯ ಸಲಹೆಗಾರೆರಾದ್ ಎಲ್ಲಪ್ಪೆರೆನೇ ನೇತಾಜಿ ನೇಮಕ ಮಲ್ತೆರ್.

ಯುದ್ಧ ಘೋಷಣೆ ಆಯಿ ಬೆರಿಕೇ ಎಲ್ಲಪ್ಪೆರ್ ಲಡಾಯಿದ ಪೂರ ಸೈನ್ಯೊ ಸಿದ್ಧತೆದ ಕಜ್ಜೊಗು ಪಿದಾಡ್ಯೆರ್. ಐ.ಎನ್.ಎ. ಸೈನ್ಯೊದ ಆಹಾರ ಸರಬರಾಜು, ಮರ್ದ್ ಪೂರೈಕೆ, ಬೆಡಿ ಗುಂಡು, ಅಸ್ತ್ರಶಸ್ತ್ರೊಲೆ ಪೂರೈಕೆ ಸಾಗಾಟ ಇತ್ಯಾದಿ ಮಾಮಲ್ಲ ಜವಾಬ್ದಾರಿ ಎಲ್ಲಪ್ಪೆರ್ನವೆ.

ಜಪಾನ್ ಪ್ರಧಾನಿ ಟೋಜೊ ಲೆತ್ತಿ ಯುದ್ಧ ಕಾಲದ ತುರ್ತು ಸಭೆಟ್ ನೇತಾಜಿ ಜತೆಟ್ ಎಲ್ಲಪ್ಪೆರ್ಲ ಆಜಾದ್‌ಹಿಂದ್ ಸರ್ಕಾರದ ಪರವಾದ್ ಪಾಲ್ದೆತೊಂಡೆರ್‌ಂದ್ ಒಂಜಿ ವರದಿ. ಆ ಸಭೆಟೇ ನೇತಾಜಿ ಅಂಡಮಾನ್ ನಿಕೋಬರ್ ದ್ವೀಪೊಲೆನ್ ಆಜಾದ್‌ಹಿಂದ್ ಸರ್ಕಾರೊದ ವಶೊಕು ದೆತೊಂಡೆರ್.

ಐ.ಎನ್.ಎ. ಲಡಾಯಿದ ಅಮರಕತೆ

ಆಜಾದ್ ಹಿಂದ್ ಸರ್ಕಾರದ ಪ್ರಧಾನಿ ನೇತಾಜಿ ತನ್ನ ಸೈನ್ಯೊಗು ಸುಭಾಷ್, ಗಾಂಧೀ, ಆಜಾದ್, ಬೊಕ್ಕ ನೆಹ್ರೂ ಇಂಚ ನಾಲ್ ಪುದರ್‌ದ ದಳೊಕ್ಕಾದ್ ವಿಭಾಗ ಮಲ್ತೆರ್.

ನೇತಾಜಿನ ಸ್ಫೂರ್ತಿದ್ದಾದ್ ಕಿನ್ಯ ಪ್ರಾಯದ ಪೊಂಜೊವುಲಾ ದೇಶೊಗಾದ್ ಪ್ರಾಣಾರ್ಪಣೆಗ್ ತಯಾರಾದ ಐ.ಎನ್.ಎ. ಸೈನ್ಯೊಗು ಸೇರ್ಯೆರೆ ತಯಾರಾಯೆರ್. ಡಾಕ್ಟರಾದ್ ಸೇಪೆ ಮಲ್ತೊಂದಿ ಜವಂದಿ ಡಾ. ಲಕ್ಷ್ಮೀಸ್ವಾಮಿನಾಥನ್ ಸೈನ್ಯೊದ ಮಹಿಳಾ ಮುಖ್ಯಸ್ಥೆ ಆದ್ ನೇಮಕ ಆಯೆರ್.

ಕ್ಯಾಪ್ಟನ್ ಲಕ್ಷ್ಮೀ ನೇತೃತ್ವೊಡು ಝಾನ್ಸಿ ರಾಣಿ ರೆಜಿಮೆಂಟ್ ತಯಾರಾಂಡ್. ನೇತಾಜಿ ಒಂತೆ ಸಮಯೊಡು ಕ್ಯಾಪ್ಟನ್ ಲಕ್ಷ್ಮೀನ ಕರ್ನಲ್ ಸ್ಥಾನೊಗು ಏರ್ಸಾಯೆರ್. ಆರೆ ನೇಮಕೊಡು ಎಲ್ಲಪ್ಪೆರೆ ಪಾತ್ರಲಾ ಇತ್ತ್‌ಂಡ್.

ಇಸವಿ 1943 ಆಕೇರಿಗ್ ಐ.ಎನ್.ಎ. ಸೈನ್ಯ ಸಿಂಗಾಪುರೊಡ್ಡು ಪಿದಾಡ್ದ್ ಬರ್ಮಾ ಗಡಿಟ್ ಸೇರ್‌ಂಡ್.

ಸೈನ್ಯದ ಪ್ರಧಾನ ಕಛೇರಿ ಸಿಂಗಾಪುರೊಡ್ಡು ಬರ್ಮಾದ ರಂಗೂನ್‌ಗ್ ವರ್ಗಾವಣೆ ಆಂಡ್. 1944 ಫೆಬ್ರವರಿ 4ಕ್ ನೇತಾಜಿ ಸೈನ್ಯೊಗು ಅಸ್ಸಾಮ್‌ಡ್ ಬರ್ಮಾದ ಗಡಿ ದಾಂಟ್‌ದ್ ಭಾರತ ಪ್ರವೇಶ ಮಲ್ಪೆರೆ ಆಜ್ಞೆ ಮಲ್ತೆರ್. ''ಚಲೋ ದಿಲ್ಲಿ'' ಯುದ್ಧ ಘೋಷಣೆ ದೊಟ್ಟುಗು ಸೈನ್ಯ ಭಾರತದಂಚಿ ನುರ್ಕ್‌ದ್ ಬತ್ತ್‌ಂಡ್.

1944 ಮಾರ್ಚ್ 19ಕ್, ಐ.ಎನ್.ಎ. ಸೈನ್ಯ ಬ್ರಿಟಿಷ್ ಸೈನಿಕೆರೆನ್ ಸೋಲ್ಪಾದ್ ಕೊಹಿಮಾ ಮಣಿಪುರ ಗಡಿ ದಾಂಟ್‌ದ್ ಭಾರತೊಗು ಪ್ರವೇಶ ಮಲ್ತ್‌ಂಡ್.

ಎಪ್ರಿಲ್ 14ಕ್ ಇಂಫಾಲೊಡ್ಡು 30 ಮೈಲ್ ತೆನ್ಕಾಯಿದ ಮೈರಾಂಗ್ ಪೇಂಟೆದ್ ಭಾರತದ ತ್ರಿವರ್ಣ ಪತಾಕೆನ್ ಐ.ಎನ್.ಎ. ಏರ್ಸಾಂಡ್. ದೇಶಪ್ರೇಮಿ ಐ.ಎನ್.ಎ.ದ ಪರಾಕ್ರಮೊನು ತೂಯಿನ ಬ್ರಿಟಿಷ್ ಸೈನ್ಯೊಡಿತ್ತಿ ಅನೇಕ ಸೈನಿಕೆರ್ಲಾ ನೇತಾಜಿನ ಸೈನ್ಯದೊಟ್ಟುಗು ಸೇರೆರೆ ತಯಾರಾಯೆರ್.

ಭಾರತೀಯರೇ ದಿಂಜಿದಿತ್ತಿ ಬ್ರಿಟಿಷ್ ಸೈನ್ಯೊದುಲಾಯಿ ನಡತಿ ಈ ಸಂಗತಿ ಬ್ರಿಟಿಷರೆ ಬುಡ ನಡುಗುಲೆಕ್ಕ ಮಲ್ತ್‌ಂಡ್. ಗೆಲ್ತೊಂದಿ ಬತ್ತಿ ಐ.ಎನ್.ಎ. ಸೈನಿಕೆರ್ ಕೊಹಿಮಾ, ಇಂಫಾಲೊಲೆಡ್ಡಾ ತ್ರಿವರ್ಣ ಧ್ವಜ ಹಾರ್ಸಾಯೆರ್. ದಿಲ್ಲಿಗ್ ಸೈನ್ಯೊನು ಕೊನೊದು ಬ್ರಿಟಿಷೆರೆಡ್ದ್ ದೇಶೊನು ವಶೊಕು ದೆತೊನ್ನವೇ ನೇತಾಜಿನ ಉದ್ದೇಶ ಆದಿತ್ತ್‌ಂಡ್.

1944 ಜುಲೈ 6ಕ್ ತನ್ನ ಐ.ಎನ್.ಎ. ರೇಡಿಯೋ ಭಾಷಣೊಡು ಗಾಂಧೀಜಿನ್

ರಾಷ್ಟ್ರಪಿತಂದ್ ಲೆತ್ತೊಂದು ಪಂಡೆರ್. ರಾಷ್ಟ್ರಪಿತೆರೇ ಭಾರತದ ಬುಡುಗಡೆಗಾದ್ ಅಕೇರಿದ ಲಡಾಯಿ ಸುರು ಆತ್ಂಡ್. ಈ ಬಿಡುಗಡೆದ ಅಂತಿಮ ಹೋರಾಟೊಗು ಈರೆ ಆಶೀರ್ವಾದದ ಅನು ಕೆನೊಂದುಲ್ಲ.

ಝಾನ್ಸಿ ರಾಣಿ ರೆಜಿಮೆಂಟ್‌ದ ಒತ್ತಾಯೊಡ್ಡಾದ್ ಕ್ಯಾಪ್ಟನ್ ಲಕ್ಷ್ಮೀ ಮುತಾಲಿಕೆದ ಪೊಂಜೊವೆದಳೊನ್ನಾ ಬರ್ಮಾ ಗಡಿಭಾಗೊಗು ನೇತಾಜಿ ಕಡಪಡ್ಯೆರ್.

ಗೆಲ್ಪಾಟಗೊಂಜಿ ಪಿರಮುಕ

ಜುಲಾಯಿ ಮುಟ್ಟಲಾ ಗೇಲ್‌ಡೇ ಇತ್ತಿ ಐ.ಎನ್.ಎ. ಜುಲಾಯಿಡ್ದ್ ಬುಕ್ಕ ಕಷ್ಟದ ದಿನೊಕ್ಲೆನ್ ತೂವೊಡಾಂಡ್. ಬ್ರಿಟಿಷ್ ಸೈನ್ಯ ವಿಮಾನದ ಮೂಲಕ ದಾಳಿ ಮಲ್ತ್‌ದ್ ಬರ್ಮಾಡಿತ್ತಿ ಐ.ಎನ್.ಎ. ಸೈನ್ಯೊಗು ಹಾನಿ ಮಲ್ತ್ಂಡ್.

ಬರ್ಸ, ಚಳಿಗಾಲದ 6 ಹವಾಮಾನಲಾ ಸೈನ್ಯೊಗು ಬಾಧೆ ಕೊರುಂಡು. ಒರೊಕು ಯುದ್ಧೊನು ಉಂತಾದ್ ಐ.ಎನ್.ಎ. ಸೈನ್ಯ 1945 ಮಾರ್ಚ್ ತಿಂಗೊಲ್ದು ಕುಡೊರ ಲಡಾಯಿಗ್ ತಯಾರಾಂಡ್. ಆಂಡ ವಿಧಿತ ಆಟ ಬೇತೆನೇ ಆಂಡ್. ಲೋಕದ ಲಡಾಯಿಡ್ ಜಪಾನ್ ಬ್ರಿಟಿಷ್ ಸೈನ್ಯೊಗು ಸೋಪೊಡಾಂಡ್. ಅಮೇರಿಕ, ನಾಗಪುರ, ಹಿರೋಷಿಮಾಡ್ ಆರ್ ಬಾಂಬ್ ಪಾಡ್ದ್ ಲಕ್ಷಾಂತರ ನಾಗರಿಕೆರೆನ್ ನಾಶ ಮಲ್ತುನಗ ಜಪಾನ್ ಶರಣಾಂಡ್. ಲಡಾಯಿದ ಗತಿ ಬದಲಾಂಡ್.

ನೇತಾಜಿ ತನ್ನ ಸಂಗಡಿಗೆರೊಟ್ಟುಗು ಸರ್ಕಾರೊಡು ಕಾತೊಂದೇ ಪ್ರಾಣಾರ್ಪಣೆಗ್ ತಯಾರಾದಿತ್ತ್ಂಡಲಾ ಐ.ಎನ್.ಎ. ಸೇನಾಧಿಪತಿಲಾಯಿನ ಎನ್.ಎ. ಅಯ್ಯರ್, ಅತ್ತಾವರ ಎಲ್ಲಪ್ಪ, ಎ.ಸಿ. ಚಟರ್ಜಿ ಬೊಕ್ಕ ಐ.ಎನ್.ಎ.ದ ಇತರ ಅಧಿಕಾರಿಲೆ ಒತ್ತಾಯೊಗು ದೇಶೊನೇ ಬುಡ್ದು ಪೋಯೆರೆ ಒತ್ತೊಂಡೆರ್. ಸರಿಯಾಯಿನ ಸಮಯೊಡು ಬ್ರಿಟಿಷೆರೆ ಬೆರಿ ಪೊಲ್ಪಿ ಸಂಕಲ್ಪ ಆರ್ನವಾದಿತ್ತ್ಂಡ್.

ತನ್ನೊಟ್ಟಿಗೆ ಎಲ್ಲಪ್ಪೆರೆನ್ನಾ ಲೆತೊಂದು ಪೋಪುನ ಇಚ್ಛೆನ್ ನೇತಾಜಿ ವ್ಯಕ್ತ ಮಲ್ತೆರ್. ಆಂಡ ಬ್ರಿಟಿಷೆರೆ ಕೈಟ್ ಪೆಟ್ಟ್‌ತಿಂದ್‌ದ್ ಚಲ್ಲಾಪಿಲ್ಲಿಯಾದಿತ್ತಿ ಐ.ಎನ್.ಎ. ಸೈನ್ಯೊದ ಆಹಾರ, ಮರ್ದ್ ಇತ್ಯಾದಿ ಸನ್ನೆಯೊದ ಪೂರ್ಣ ಜವಾಬ್ದಾರಿಡಿತ್ತಿ ಎಲ್ಲಪ್ಪೆರ್ ಪಿರ ಒರ್ಯೆರ್. ಕ್ಯಾಪ್ಟನ್ ಲಕ್ಷ್ಮಿಲಾ ಐ.ಎನ್.ಎ. ಸೈನಿಕೆರೆ ಸೇವೆಗಾದ್ ರಂಗೂನ್‌ಡೇ ಉಂತ್ಯೆರ್.

1944ಟ್ ಐ.ಎನ್.ಎ.ದ ಲಡಾಯಿ ಸುರು ಮಲ್ತುನಗನೇ ಜಪಾನ್, ಜರ್ಮನಿಲು ಲಡಾಯಿಡ್ ಪಿರ ಮುಕ ಆವೊಂದಿತ್ತ. ಇಟೆಲಿಲಾ ಶರಣಾಂಡ್. ಭಾರತೊಡ್ಲ ಕಾಂಗ್ರೆಸ್ ನಾಯಕೆರ್ ಲಡಾಯಿಡ್ ಬ್ರಿಟಿಷೆರೆ ಪರವಾದ್ ಇತ್ತೆರ್. ಲಡಾಯಿಡ್ದ್ ಬೊಕ್ಕ ಬ್ರಿಟಿಷೆರ್ ಭಾರತೊಗು ಸ್ವಾತಂತ್ರ್ಯ ಕೊರೆಪುನೆಂದ್ ಒಂಜಿ ಪಂಚಾತಿಕೆಲಾ ಆವೊಂದಿತ್ತ್ಂಡ್. ಇಂಚ ನಾನಾ ಕಾರಣೊಲೆಡ್ಡಾದ್ ಐ.ಎನ್.ಎ.ಗ್ ಯುದ್ಧೊಡು ಸೋಲು ಎದುರ್ಸವೊಡಾಂಡ್.

ಯುದ್ಧೊಡು ಬ್ರಿಟಿಷೆರ್ ಗೆಲ್ತೆರಾಂಡಲಾ ಐ.ಎನ್.ಎ.ದ ಲಡಾಯಿ ಬ್ರಿಟಿಷೆರ್ ನನ

ಭಾರತೊಡು ಉಪ್ಪೆರೆ ಸಾದ್ಯ ಆವಂದಿ ಸ್ಥಿತಿನ್ ನಿರ್ಮಾಣ ಮಲ್ಪೆರೆ ಮಲ್ಲ ಕಾಣಿಕೆ ಕೊರ್‌ಂಡ್. ಬ್ರಿಟಿಷೆರೆ ನೌಕಾಪಡೆತ. ಭಾರತೀಯ ಸೈನಿಕೆರ್ ಬೊಂಬಾಯಿಡ್ ದಂಗೆ ಲಕ್ಯೆರ್. ದೇಶಪ್ರೇಮದ ಚಂಡಮಾರುತನೇ ಭಾರತೊಡು ಲಕ್ಕ್‌ಂಡ್.

ಲೋಕ ಲಡಾಯಿಡ್ದ್ ಬೊಕ್ಕ ಇಂಗ್ಲೆಂಡ್ ದೇಶೊಡು ಅಧಿಕಾರಡ್ ಬತ್ತಿ ಪ್ರಧಾನ ಮಂತ್ರಿ ಕ್ಲೆಮೆಂಟ್ ಅಟ್ಲಿ ಮಲ್ಲ ಪತ್ರಕರ್ತೆ ಒರಿಯಡ ಪಾತೆರ್ನಗ ಈ ಸಂಗತಿಲೆನ್ ತೆರ್ಪಾಯೆರ್. ಭಾರತದ ಸ್ವಾತಂತ್ರ್ಯೊಗು ಮಲ್ಲ ಕಾಣಿಕೆ ನೇತಾಜಿನ ಐ.ಎನ್.ಎ. ಸೈನ್ಯದವೇಂದ್ ಆರ್ ತೆರ್ಪಾಯೆರ್.

ನಿಗೂಢ ಕಣ್ಮರೆ

1945 ಆಗಸ್ಟ್ 18ಕ್ ಸುಭಾಸ್ ಇತ್ತಿ ವಿಮಾನ ತೈವಾನೊಡು ತೈಪೆ. ವಿಮಾನ ನಿಲ್ದಾಣೊಡು ಅಪಘಾತೊಡು ಬೂರ್‌ಂಡ್‌ಂದ್‌ಲಾ ಸುಭಾಸ್ ಬೊಕ್ಕ ಬೇತೆ ಆಜಿ ಜನಲಾ ನಾಶ ಆಯೆರ್‌ಂದ್‌ಲಾ ಜಪಾನ್ ರೇಡಿಯೋ ವರದಿ ಮಲ್ತ್‌ಂಡ್. ಆಂಡ ಪ್ರತ್ಯಕ್ಷ ಪುರಾವೆಲು ಇಜ್ಜಾಂಡ್. ಸುಭಾಷೆರೊಟ್ಟಿಗೆ ಅತ್ತಾವರ ಎಲ್ಲಪ್ಪೆರ್ಲಾ ಇತ್ತೆರ್‌ಂದ್ ಒಂಜಿ ವರದಿ.

ಇಡೀ ಭಾರತೊನೆ ಈ ಸುದ್ದಿನ್ ಕೇಂಡ್‌ದ್ ಶೋಕೊನು ಅನುಭವಿತ್‌ಂಡ್. ಸುಭಾಷೆರಂಚಿತ್ತಿ ದೇಶಪ್ರೇಮಿ ಚೇತನೊಗು ಮರಣೊನೇ ಇಜ್ಜಿಂದ್ ಗಾಂಧೀಜಿ ಎತೆ ಬುಡಿಯೆರ್. ಆ ಸುದ್ದಿನ್ ತಾನ್ ನಂಬಯೆರ್‌ಂದ್‌ಲಾ ಪಂಡೆರ್.

ಎಲ್ಲಪ್ಪೆರ್ ಸುಭಾಷೆರೊಟ್ಟಿಗೆ ವಿಮಾನೊಡು ಇತ್ತಿಜೆರ್‌ಂದ್ ಖಂಡಿತವಾದ್ ಪಂಡಿನಾರ್ ಕ್ಯಾಪ್ಟನ್ ಲಕ್ಷ್ಮಿ. ಬಂಗೊಡಿತ್ತಿ ಐ.ಎನ್.ಎ. ಸೈನಿಕೆರೆ ಬೆರಿಸಾಯೊಗು ಎಲ್ಲಪ್ಪೆರ್‌ಲಾ, ಕ್ಯಾಪ್ಟನ್ ಲಕ್ಷ್ಮಿಲಾ ಬರ್ಮೊಡೇ ಉಂತ್ಯೆರ್. ಆಸ್ಪತ್ರೆದ ಮೇಲ್‌ಗ್ ಬ್ರಿಟಿಷ್ ಬಾಂಬ್ ದಾಳಿಡ್ ಇರ್ವೆರೆಗ್ಲಾ ಗಾಯ ಆಂಡ್. ಎಲ್ಲಪ್ಪೆರೆಗ್ ತೀವ್ರ ಸ್ವರೂಪೊದಾ ಗಾಯೊಲಾದ್ ಧನುರ್ವಾತ ಆದ್ ಜಪಾನ್ ಸರ್ಕಾರದ ಸಹಾಯೊಡು ಹುಷಾರಾಯೆರ್. ಲಕ್ಷ್ಮಿ ತೆರಿಪಾವುಲೆಕ ಎಲ್ಲಪ್ಪೆರ್ಲಾ ಮುತ್ತು ಪನ್ಪಿ ತಮಿಳ್ ಸೇವಕೆಲಾ ಒಂಜಿ ಗುಡ್ಡೆದ ಮೇಲ್ದ ಸೈನಿಕ ಠಾಣೆಡಿತ್ತೆರ್.

ಜಪಾನ್ ಸೈನಿಕೆರ್‌ಂದ್ ತಪ್ಪು ತೆರಿದ್ ಬ್ರಿಟಿಷೆರೆ ಗುರ್ಖಾ ಪಡೆ ಐತ ಮಿತ್ತ್‌ಲಾ ದಾಳಿ ಮಲ್ತ್‌ಂಡ್. ಆ ದಾಳಿಡ್ ಎಲ್ಲಪ್ಪೆರ್ ತೀರ್ತ್ ಪೋದುಪ್ಪೆರ್‌ಂದ್ ಅನುಮಾನ. ಸುಭಾಷೆರೆ ಲೆಕ್ಕೊನೆ ಎಲ್ಲಪ್ಪೆರ್ ಮಾಯಕ ಆಯಿನೆಕ್ಕಲಾ ಪ್ರತ್ಯಕ್ಷ ಪುರಾವೆ ಇಜ್ಜಂದೆ ಪೋಂಡು. ಕ್ಯಾಪ್ಟನ್ ಲಕ್ಷ್ಮಿ ಇಂಚಿಪ್ಪ 98ನೇ ಪ್ರಾಯೊಡು ತೀರ್ದ್ ಪೋಯೆರ್.

ದಂತಕತೆ ಆಯೆರ್

ಬೋಸ್ ಮರಣವಾರ್ತೆಲಾ ಅಪಘಾತದ ಕತೆಲಾ ಒಂಜಿ ಕಟ್ಟ್‌ ಕತೆಂದ್‌ಲಾ, ಬ್ರಿಟಿಷ್ ಸರ್ಕಾರದ ಕುತಂತ್ರೊಡ್ಡಾದ್ ಆರೆನ್ ರಷ್ಯಾದ ಸೈಬೀರಿಯೊಡು ಅಲ್ತ ಸರ್ಕಾರದ ಸಹಾಯೊಡು ಬಂಧನೊಡು ಅನೇಕ ವರ್ಷ ದೀಯೆರ್‌ಂಡಲಾ ಪಾಕದಕುಲು ನಂಬುವೆರ್.

ಬ್ರಿಟಿಷೆರೆಡ್ದ್ ಅಧಿಕಾರೊನು ಭಾರತದ ರಾಜಕೀಯ ನಾಯಕೆರ್ನಕ್ಲೆಗ್ ಹಸ್ತಾಂತರ ಮಲ್ಪುನಗ ನೇತಾಜಿ ಸೆರೆ ತಿಕ್ಕ್ಂಡ ಬ್ರಿಟಿಷ್ ಸರ್ಕಾರೊಗು ಕೊರೊಡುಂದುಲಾ ಒಂಜಿ ಷರ್ತ ಇತ್ತ್ಂಡ್ಗೆ. ಅವ್ವತ್ತಂದೆ, ನೇತಾಜಿ ಭಾರತೊಗು ಪಿರ ಬತ್ತೆರ್ದ ಭಾರತದ ರಾಜಕೀಯ ವ್ಯವಸ್ಥೆಡೇ ಅಡಿಮೇಲಾವು ಪನ್ಪಿ ಅನುಮಾನಲಾ ಅದಗದ ನಾಯಕೆರ್ನಕ್ಲೆಗ್ ಇತ್ತುದುಪ್ಪೆರೆ ಯಾವು. ಅಂಚಾದ್ ಅತ್ಯಂತ ನಿಗೂಢ ರೀತಿಡ್ ಆರ್ ಕಣ್ಮರೆ ಆಯೆರ್. ಅಯಿಡ್ದ್ ಬೊಕ್ಕ ನಡತಿ ಅನೇಕ ಸಂಗತಿಲು ನೇತಾಜಿ ಅನೇಕ ವರ್ಷ ಜೂವೊಡಿತ್ತೆರ್ಂದ್ ಅನುಮಾನ ಪಟ್ಟಾವುಂಡು.

ಭಾರತದ ರಾಷ್ಟ್ರಪತಿ ಡಾ. ರಾಧಾಕೃಷ್ಣನ್ ಐಡ್ದುಂಬು ಭಾರತದ ರಾಯಭಾರಿ ಆದ್ ರಷ್ಯಾಡುಪ್ಪುನಗ ನೇತಾಜಿನ್ ಭೇಟಿ ಮಲ್ತ್ದೆರ್ಂದ್ಲಾ, ಪನ್ಯೆರಾವಂದಿ ಕಾರಣೊಲೆಡ್ದಾದ್ ಆರ್ ಐನ್ ಪ್ರಚುರ ಮಲ್ತ್ಜೆರ್ಂದ್ಲಾ ಪನ್ಪೆರ್. ಕೆಲವು ವರ್ಷೊಡ್ದು ಬೊಕ್ಕ ನೇತಾಜಿ ಭಾರತೊಗು ಬತ್ತ್ದ್ ಸಾಧುಲೆ ರೀತಿಡ್ ಬದ್ಕ್ದ್ ಹಿಮಾಲಯ, ಲಕ್ನೋ, ಅಯೋಧ್ಯಾ ಇತ್ಯಾದಿ ಕೆಲವು ಜಾಗೆಲೆಡಿತ್ತೆರ್. ಮಧ್ಯ ಭಾರತದ ಒಂಜಿ ಆಶ್ರಮೊಡು ಗುಂನಾಮ್ ಬಾಬಾ ಪುದರ್ದ ಸಾಧು ಆದಿತ್ತಿನಾರ್ ನೇತಾಜಿಂದ್ಲಾ ಪತ್ರಿಕಾ ವರದಿಲು ಬತ್ತ.

ಜವಹರಲಾಲ್ ನೆಹ್ರೂ ತೀರ್ನಗ ನೇತಾಜಿ ದಿಲ್ಲಿಗ್ ಬತ್ತ್ದ್ ಶ್ರದ್ಧಾಂಜಲಿ ಅರ್ಪಿಸಾಯೆರೆಗ್ ದಿ. ಪ್ರಧಾನಿ ಲಾಲ್ ಬಹಾದ್ದೂರ್ ಶಾಸ್ತ್ರಿಲೇ ಅರೆನ್ ಎದುಕೊಂಡೆರ್ಂದ್ಲಾ ಸುದ್ದಿ ಉಂಡು. ವಾ ನಮುನೆದ ಅಧಿಕಾರದ ಆಸೆ ಇಜ್ಜಂದಿ ಅಪ್ಪಟ ದೇಶಭಕ್ತೆ, ದೇಶಪ್ರೇಮಿ, ನೇತಾಜಿ ದೇಶೊಗು ಸ್ವತಂತ್ರ ತಿಕ್ಕಿ ಸಂತೊಸೊಡು ತನ್ನ ಸ್ವಾಭಾವಿಕ ಪ್ರವೃತ್ತಿ ಆಯಿನ ಆಧ್ಯಾತ್ಮಿಕ ಆಸಕ್ತಡ್ಡಾದ್ ಸಾಧು ಜೀವನೊಡು ತೃಪ್ತಿ ಪಡೆದುಪ್ಪೆರೆ ಸಾಧ್ಯ ಉಂಡು.

ಶಿಷ್ಯೆ ಅತ್ತಾವರ ಎಲ್ಲಪ್ಪೆರ್ಲಾ ಗುರುಕ್ಲೆ ಒಟ್ಟಿಗೆ ಸನ್ಯಾಸಿಯಾಯೆರ್ಂದ್ಲಾ ಅನೇಕೆರ್ನ ನಂಬೊಲಿಗೆ. ಎಲ್ಲಪ್ಪೆರೆ ಸೋದರದ ಅರುವತ್ತೆ ಪ್ರಭಾಕರ್ದಾಸ್ ಎಲ್ಯ ಪ್ರಾಯೊಡು 1962ಟ್ ಎಲ್ಲಪ್ಪೆರ್ಲಾ ಬಾರಾಪಥ ನಾಧುಲೆ ಗುಂಪುದೊಟ್ಟಿಗೆ ಅತ್ತಾವರದ ಇಲ್ಲಡೆ ಬನ್ನಗ ತೂಯಿನ ನೆನಪು ಮಲ್ಪುವೆರ್. ಅಕ್ಲೆಡ್ ಒರಿ ಸಾಧು ಇಲ್ಲ ದುಂಬುದ ಗೆಂದಾರೆ (ಗೆಂದಾಳೆ).

ತಾರೆದ ಬೊಂಡ ಬೋಡುಂದು ದೆಪ್ಪಾದ್ ಪರ್ಯೆರೆಗೆ. ಎಲ್ಲಪ್ಪೆರ್ಲ ಬಾಲ್ಯೊಡು ಆ ತಾರೆದ ಬೊಂಡ ಪರೊಂದಿತ್ತೆರ್ಗೆ. ಎಲ್ಲಪ್ಪೆರೆ ಅಪ್ಪೆಲಾ ಆ ಸಾಧುನ ಪಾದ ಎಲ್ಲಪ್ಪೆರೆ ಪಾದೊನೇ ತೂಯಿಲೆಕ್ಕಾಪುಂಡುಂದು ಪಂಡೆರ್ಗೆ.

ದೇಶೊಗು ಸ್ವತಂತ್ರ ತಿಕ್ಕುನೆಕ್ ದುಂಬು 1930ಟ್ ವಿದೇಶಿ ಪತ್ರಕಾರೆ ಒರಿ ನೇತಾಜಿಡ ಕೇಂಡೆ ಸ್ವತಂತ್ರ್ಯೊ ತಿಕ್ಕ್ದಾದ್ ಈತ್ ಪೂರ ಬೇಲೆ ಮಲ್ತಿನ ಈರ್ ದೇಶೊಗು ಸ್ವತಂತ್ರ್ಯ ತಿಕ್ಕ್ಂಡ ದಾನೆ ಮಲ್ಪುವರ್? ನೇತಾಜಿ ಪಂಡೆರ್, ದೇತೊನು ಗಾಂಧೀಜಿ ಕೈಕ್ ಕೊರ್ದು ಹಿಮಾಲಯೊಗು ಪೋಪೆ. ಇಂಚಿತ್ತಿ ಮನಸ್ದ ನೇತಾಜಿ ಸ್ವಾಭಾವಿಕವಾದ್ ಸಾಧು ಜೀವನೊಗು ಮನಸ್ಸ್ ಮಲ್ತ್ದುಪ್ಪೆರೆ ಸಾಧ್ಯ ಉಂಡು. ಗುರುಕು ತಕ್ಕ ಶಿಷ್ಯೆ ಆಯಿನ ಎಲ್ಲಪ್ಪೆರ್ಲಾ ಅವ್ವೇ ಸಾದಿನ್ ಪತ್ತ್ದುಪ್ಪೆರ್ ಆಯಿಕ್ ಗುರುನ ಮನಸ್ಸ್ ತೆರಿದ್ ಸರಿಯಾವ್

ನಡಪುನಾಯೆನೇ ನಿಜವಾಯಿ ಶಿಷ್ಯೆ.

ಜರ್ಮನಿಡಿತ್ತೊಂದು ನೇತಾಜಿ ಭಾರತದ ಬುಡುಗಡೆಗ್ ಪುಣೆವೊಂದುಪ್ಪುನಗನೇ ಆಗ್ನೇಯ ಏಷ್ಯಾದ ಸಿಂಗಾಪುರ, ಮಲಯ, ಇತ್ಯಾದಿ ದೇಶೊಲೆಡ್ ಆರೆ ಸ್ವಾಗತೊಗು ವೇದಿಕೆ ಮಲ್ತಿನಾರ್ ಎಲ್ಲಪ್ಪೆರ್. ನೇತಾಜಿ ಬರೊಡುಂದೇ ರಾಸ್ ಬಿಹಾರಿ ಬೋಸೆರೊಟ್ಟಿಗೆ ಸೇರ್ದ್ ತನ್ನ ಬ್ಯಾರಿಸ್ಟರ್ ಪದವಿ ಕೊರಿಯೆರೆ ಸಾದ್ಯ ಇತ್ತಿ ಮಾತ ಸುಖಬೋಗೊಲೆಗ್ ತಿಲಾಂಜಲಿ ಕೊರ್ದು ತನ್ನ ಸರ್ವಸ್ವೊನ್ನಾ ಇಂಡಿಯನ್ ಇಂಡಿಪೆಂಡೆನ್ಸ್ ಲೀಗ್, ಆಜಾದ್ ಹಿಂದ್ ಬ್ಯಾಂಕ್, ಐ.ಎನ್.ಎ. ಇತ್ಯಾದಿ ಚಟುವಟಿಕೆಲೆನ್ ಧಾರೆ ಮಲ್ತಿನಾರ್ ಅತ್ತಾವರ ಎಲ್ಲಪ್ಪೆರ್.

ನೇತಾಜಿ ಸಿಂಗಾಪುರೊಕು ಬತ್ತಿ ಬೊಕ್ಕ ಆರೆ ಬಲಗ್ಯೆ ಬಂಟೆ ಆದ್ ಬೆಂದಿನಾರ್ ಎಲ್ಲಪ್ಪೆರ್‌ಂದ್ ಕ್ಯಾಪ್ಟನ್ ಲಕ್ಷ್ಮಿ ಪನ್ಪೆರ್. ಎಲ್ಲಪ್ಪ ಬಾಹೇಬೆರ್ ಸದಾ ನೇತಾಜಿನ ಒಟ್ಟೊಟ್ಟಿಗೆ ತೋಜೊಂದಿತ್ತೆ. ಸೈನ್ಯದ ಬೇತೆ ಬೇತೆ ಕೇಂದ್ರೊಲೆಗ್ ಭೇಟಿ ಕೊರ್ನಗಲಾ ಆರ್ ನೇತಾಜಿನ ಒಟ್ಟಿಗೆ ಇಪ್ಪೆದೆರ್. ಆಜಾದ್ ಹಿಂದ್ ಬ್ಯಾಂಕ್‌ದ ಪಿರಾವುದ ಮಲ್ಲ ಸಗ್ತಿ ಎಲ್ಲಪ್ಪೆರೇ ಆದಿತ್ತೆರ್.

ಬ್ರಿಟಿಷ್ ಸರ್ಕಾರ 1945-1975 ಮುಟ್ಟಲಾ ನೇತಾಜಿನ ಯುದ್ಧಾಪರಾಧಿಂದ್ ಘೋಷಣೆ ಮಲ್ತ್‌ದಿತ್ತ್‌ಂಡ್. ಆ ಅವಧಿಡ್ ಆರ್ ಮದೆಟ್ಟೇ ಉಪ್ಪೆರೆ ಅವುಲ ಒಂಜಿ ಕಾರಣ ಆದಿಪ್ಪು. ತನ್ನ ಗುರುಲೆಕ್ಕನೇ ಎಲ್ಲಪ್ಪೆರ್ನಾ ಸನ್ಯಾಸಿಯಾದ್ ಬದುಕಿಯೆರಾ ದಾನ್ನ. ಕೇವಲ 17 ದಿನದ ದಾಂಪತ್ಯ ಮಲ್ತ್‌ದ್ ಕಿನ್ಯ ಪ್ರಾಯದ ಬೊಡೆದಿ ಸೀತಮ್ಮನ್ ಬುಡ್ಡು ಸಿಂಗಾಪುರೊಕು ಪೋಯಿನಾರ್ ಎಲ್ಲಪ್ಪೆರ್, ಕೆಲವು ವರ್ಷ ಕಂಡನಿ ದೇಶೊಗಾದ್ ಬೆಂದ್‌ದ್ ಬರುವೆರ್‌ಂದ್ ಕಾತಿನ ಸೀತಮ್ಮ ನೇತಾಜಿನೊಟ್ಟಿಗೆ ಎಲ್ಲಪ್ಪೆರ್ನಾ ಕಣ್ಮರೆ ಆಯೆರ್‌ಂದ್ ಸುದ್ದಿ ಕೇಂಡ್‌ದ್ ದುಃಖ ತಡೆಯರಾವಂದೆ ಮಂಗ್ಳೂರ್ದ ಮಾಮಾಯಿ ಕೆರೆಕ್ ಲಾಗಿದ್ ಆತ್ಮಾರ್ಪಣೆ ಮಲ್ತೆರ್. ಮುತ್ತೈದೆ ಮರಣ ಪಡೆಯೆರ್. ಅಂಚಿತ್ತಿನ ಬೊಡೆದಿನ್ ಕಳೆವೊನ್ನ ಎಲ್ಲಪ್ಪೆರೆಗ್ ತನ್ನ ಗುರುಲೆಕೊನೇ ಸನ್ಯಾಸ ಜೀವನ ಪ್ರಿಯವಾದ್ ತೋಜಿನೆಟ್ ಆಚರೊ ಇಜ್ಜಿ. ನೇತಾಜಿಲಾ ಜರ್ಮನಿಡುಪ್ಪುನಗ ಒಂಜಿ ಪೊಣ್ಣು ಮಗಲೆನ್ ಮದಿಮೆ ಆದ್ ಒಂಜಿ ಪೊರ್ಲು ಬಾಲೆದ ಅಮ್ಮೆ ಆಯೆರ್. ಕೆಲವೇ ದಿನೊಟು ಕಿನ್ಯ ಪ್ರಾಯದ ಬೊಡೆದಿನ್ನಾ, ಪುರು ಬಾಲೆನ್ನಾ ಬುಡ್ಡು ಜಲಾಂತರ್ಗಾಮಿ ಬೋಟುಡು ಜರ್ಮನಿತ್ತ್‌ದ ಜಪಾನ್‌ಗ್ ಬತ್ತೆರ್. ಅರೆನಲಾ ಅಲ್ಪಕಾಲದ ದಾಂಪತ್ಯ. ಇಂಚ ಗುರು ನೇತಾಜಿನೊಟ್ಟು ಅತ್ತಾವರ ಎಲ್ಲಪ್ಪೆರ್ನ ಬದ್‌ಕ್‌ದ್ ಅನೇಕ ಸಾಮ್ಯತೆಲು ತೋಜಿದ್ ಬಪ್ಪೊ.

ಇರ್ವೆರ್ನಾ ಬಾಲ್ಯ ಕಾಲೊಡ್ದೇ ಸ್ವಾತಂತ್ರ್ಯದ ಆಸೆನ್ ತಿಗಲೆದ್ ದೀವೊಂವೇ ಬಲಕ್ಕೆನ್. ಇರ್ವೆರ್ನಾ ಆ ಕಾಲೊಡು ತಿಕ್ಕೆರೆ ಸಾದ್ಯ ಉಪ್ಪಿ ಎತ್ತರದ ವಿದ್ಯಾಭ್ಯಾಸ ಪಡೆಯೆರ್. ಇರ್ವೆರ್ನಾ ಬ್ರಿಟಿಷ್ ಸರ್ಕಾರದ ತಿರ್ತ್ ಕೆಲಸ ಮಲ್ಪೆರೆ ಇನ್ನಾರ ಮಲ್ತೆರ್. ದೇಶೊದುಲಾಯಿ ಬುಡುಗಡೆದ ಲಡಾಯಿಗ್ ಅವಕಾಶ ಕಮ್ಮಿ ತೆರಿದ್ ದೇಶೊದ ಪಿದಾಯಿ ಸಶಸ್ತ್ರ ಲಡಾಯಿಗ್ ಬೆಂದೆ. ಅಲ್ತ ಜನೊಕ್ಲೆ ಮನಸ್ಸ್‌ಲೆನ್ ಗೆಂದ್‌ದ್ ಸಂಪೊತ್ತು ಶಸ್ತ್ರೊಲೆ ಬೆರಿಸಾಯ

ಪಡೆಯೆರ್. ಬೇತೆ ದೇಶೊಲೆ ಬೆರಿಸಾಯ ಪಡೆದ್ ಬ್ರಿಟಿಷ್ ಸರ್ಕಾರಗೆದುರಾದ್ ಉಂತಿಯೆರ್.

ಬ್ರಿಟಿಷ್ ಸೈನ್ಯೊಡೇ ವಿದ್ರೋಹ ಉಂಡು ಮಲ್ಪುನ ಪರಾಕ್ರಮೊನು ಮೆರೆಯೆರ್. ಭಾರತೊಡಿತ್ತಿ ಬ್ರಿಟಿಷ್ ಸರ್ಕಾರದ ಸೈನ್ಯೋನೇ ಬ್ರಿಟಿಷೆರೆ ಗುಲಾಮಗಿರಿಡ್ದ್ ಪಿದಾಯಿ ಬರ್ಪಿ ದೇಶಭಕ್ತಿ ಉಂಡಾಪುಲೆಕ್ಕ ಮಲ್ತಿ ಕೀರ್ತಿ ಅಕ್ಲೆನವು.

ಋಣ ಸಂದಾಯ

ಭಾರತದಪ್ಪೆ ಲೆಕೊನೇ, ತುಳುವಪ್ಪೆಲಾ ಕಾಲ ಕಾಲೊಗು, ಬಾರಿ ಬಿರ್ಸೆರ್ ಜೋಕುಲೆಗ್ ಜನ್ಮ ಕೊರ್ತೊಲು. ಅವ್ವೇ ಸಾಲ್‌ಡ್ ಎಲ್ಲಪ್ಪೆರ್ಲಾ ಬತ್‌ದ್ ತುಳುವಪ್ಪೆನ ಮಗೆ ಆದ್ ಭಾರತದ ಪುಣ್ಯಭೂಮಿದ ಋಣ ಸಂದಾಯ ಮಲ್ತೆರ್. ಇಂಚಿತ್ತಿ ಬಿರ್ದ್‌ದ ಮಗನ್ ತುಳುವೆರ್ ಏಪೊಗ್‌ಲಾ ಮದಪರೆ ಬಲ್ಲಿ. ಮದಪಾಯೆರ್. ಆರೆ ಪುದರ್ ಶಾಶ್ವತ ಆಪುಲೆಕೊ ಒಂತೆ, ಒಂತೆ ಅವುಲು ಮೂಲು ಕೆಲಸೊಲು ನಡತ್‌ದೊ. ಎಲ್ಲಪ್ಪೆರೆ ಸೋದರರದ ಅರುವತ್ತೆ ಪ್ರಭಾಕರದಾಸ್ ನೇತಾಜಿ-ಎಲ್ಲಪ್ಪ ಸ್ಮಾರಕ ಆಸ್ಪತ್ರೆ ನಿರ್ಮಾಣ ಮಲ್ತ್‌ದ್ ಜನೊಕ್ಲೆ ನಡುಟು ಎಲ್ಲಪ್ಪೆರೆ ತ್ಯಾಗಜೀವನದ ಕತೆನ್ ಒರ್ತೊಂದು ಬತ್ತ್‌ದೆರ್. ಎಲ್ಲಪ್ಪೆರ್ ಪ್ರಾಥಮಿಕ ಶಾಲೆಡ್ ವಿದ್ಯಾರ್ಥಿ ಆದಿತ್ತಿನ ಮಿಲಾಗ್ರಿಸ್ ಶಾಲೆದ ಶಾರೀರಿಕ ಶಿಕ್ಷಣದ ತರಬೇತುದಾರೆ ಬಾಲಕೃಷ್ಣೆರ್ ಬೊಕ ಆರೆ ಮಿತ್ರೆರಾಯಿ ಭರತ್ ಇತ್ಯಾದಿಲು ಸೇರ್ದ್ ಪ್ರತಿ ವರ್ಸೊಲಾ ಎಲ್ಲಪ್ಪೆರೆ ನೆಂಪುಡು ಕ್ರಿಕೆಟ್ ಇತ್ಯಾದಿ ಗೊಬ್ಬುಲೆ ಉಚ್ಚಯ ಮಲ್ತೊಂದುಲ್ಲೆರ್.

ಇಸವಿ 1912ಟ್ ಬ್ಯಾರಿಸ್ಟರ್ ಎಲ್ಲಪ್ಪೆರೆ ಜನ್ಮಶತಾಬ್ದಿ ಮಂಗಳೂರು ನಗರೊಡು ಬಾರಿ ಗೌಜಿಡ್ ನಡತ್‌ಂಡ್. ಆರೆ ಜೀವನ ಚರಿತ್ರೆ ಬೂಕು, ಸ್ಮರಣ ಸಂಚಿಕೆ 'ಶತಧಾರೆ'ಲಾ ಬುಡುಗಡೆ ಆಂಡ್. ಈತೇ ಯಾವಂದ್. ತುಳುನಾಡ್‌ದ ಪ್ರತಿ ಬಾಲೆಲಾ ನೇತಾಜಿ-ಎಲ್ಲಪ್ಪೆರ್ನಂಚಿ ಮಾಮಲ್ಲ ದೇಶಪ್ರೇಮಿಲೆ ಬಗೆಟ್ ತೆರಿಪುಲೆಕ್ಕಂತಿ ಸ್ಮಾರಕೊಲು ನಿರ್ಮಾಣ ಆವೊಡು. ಅಕ್ಲೆ ಪುದರ್ದ ರಸ್ತೆಲು, ಪಾರ್ಕುಲು, ಅಧ್ಯಯನ ಕೇಂದ್ರೊಲು ತೋಜಿದ್ ಬರೊಡು. ಅಂಚ ಆವೊಡುಂದಾಂಡ ಅಧಿಕಾರೊಡಿತ್ತಿನಕುಲುಲಾ ಮನಸ್ಸ್ ಮಲ್ಪೊಡು.

ಪಶ್ಚಿಮ ಬಂಗಾಲದ ಸರ್ಕಾರ ಇಂಚಪ್ಪ ಸುಭಾಸ್‌ಚಂದ್ರ ಬೋಸೆರೆ ಹಿರಿಯೆರೆ ತರವಾಡ್‌ದ ಇಲ್ಸ್‌ನ್ ರಾಷ್ಟ್ರೀಯ ಸ್ಮಾರಕ ಮಲ್ಪೆರೆ ಯೋಚನೆ ಮಲ್ತ್‌ದ್ ಆ ಬಗೆಟ್ ಘೋಷಣೆ ಮಲ್ತ್‌ಂಡ್. ಅಲ್ತ ಮುಖ್ಯಮಂತ್ರಿ ಮಮತಾ ಬ್ಯಾನರ್ಜಿ ಈ ಬಗೆಟ್ ಹೇಳಿಕೆಲಾ ಕೊರ್ತೆರ್. ತುಳುನಾಡ್‌ದ ನೇತಾಜಿಲೇ ಆಯಿನ ಎಲ್ಲಪ್ಪೆರೆ ಸ್ಮಾರಕಲಾ ಆ ನಿಲೆಟ್ ಆಂಡ ಅವ್ವೊಂಜಿ ಮಾಮಲ್ಲ ಕೆಲಸ ಆವು. ತುಳು ಮಣ್ಣ್‌ದ ನಿಲೆ, ಬಿಲೆ ತೆರಿಪಾಬಿ ಒಂಜಿ ಮಲ್ಲ ಕಜ್ಜಲಾ ಆಯಿಲೆಕ್ಕಾವು. ಈ ಬಗೆಟ್ ಕರ್ನಾಟಕ ಸರ್ಕಾರದಲಾ ಬೇಲೆ ಉಂಡು.

ಪ್ರಾರಂಬೊಡು ಬ್ರಿಟಿಷ್ ಸರ್ಕಾರದ ಸೈನಿಕ ಸೇವೆಡಿತ್ತ್‌ದ್ ಜಪಾನ್ ಸೈನ್ಯೊಗು ಸಿಂಗಾಪುರೊಟ್ಟು ಬ್ರಿಟಿಷ್ ಸೈನ್ಯ ಶರಣಾನಗ ಸೆರೆ ತಿಕ್ಕಿ ದಿ ಕರ್ನಲ್ ಸುಂದರ ರಾಯೆರ್ಲಾ

ತುಳುನಾಡ್‌ದ ಮಗೆ ಆದ್ ದೇಶಪ್ರೇಮೊನು ಮೆರೆದ್, ಅಜಾದ್ ಹಿಂದ್ ಸೈನ್ಯೊಗು ಸೇರ್ದ್ ಸುಭಾಷೆರೆಗ್ ಬೆರಿಸಾಯ ಕೊರ್ದು ಎಲ್ಲಪ್ಪೆರೆ ಸಂಗಾತಿ ಆದಿತ್ತಿನಾರ್.

ಸುಭಾಷೆರೆಗ್ ಎಲ್ಲಪ್ಪೆರ್ ಎತ್ ಪ್ರೀತಿದಾರ್ ಆದಿತ್ತೆರ್ ಪನ್ಪಿ ಸಂಗತಿಲೆನ್ ಪಿಂದಿನಾರ್. ಸ್ವತಂತ್ರ ಭಾರತೊಡು ಊರುಗು ಬತ್ತಿ ಸುಂದರ ರಾಯೆರ್ ಅಲ್ಪಲ್ಪ ಎಲ್ಲಪ್ಪೆರೆ ಬಗೆಟ್ ಪಾತೆರ್ದ್ ಆರೆ ದೇಶಭಕ್ತಿ, ತ್ಯಾಗೊಲೆನ್ ಜನೊಕ್ಲೆಗ್ ತೆರಿಪಾಯೆರ್.

ದೇಶಭಕ್ತಿಗ್ ನನೊಂಜಿ ಪುದರ್

ನನೊರಿ ತ್ರಿಕನ್ನಾಡ್ ಸುದರ ರಾಯೆರ್‌ಲಾ ಆಜಾದ್ ಹಿಂದ್ ಫೌಜ್‌ಡ್ ಸುಭಾಷೆರೆ ನೇತೃತ್ವೊಡು ಲಡಾಯಿಡ್ ಪಾಲ್ ದೆತೊನ್ನಾರ್. ಅರೆ ರಡ್ಡ್ ಜನ ಜೋಕ್ಲುಲಾ ಐಎನ್‌ಎ ಸೈನಿಕೆರಾದ್ ಹೋರಾಟ ಮಲ್ತೆರ್.

ತ್ರಿಕನ್ನಾಡ್ ಸುಂದರ ರಾಯೆರ್ ತನ್ನ ಅನುಭವೊಲೆನ್ ಬರೆತಿ ಬೂಕುಡು "Nethaji : Where are you" ಬ್ರಿಟಿಷ್ ಸೈನ್ಯೊಡಿತ್ತಿ ಭಾರತೀಯೆರ್ ಐಎನ್‌ಎ ಸೈನಿಕೆರೆ ದೇಶಭಕ್ತಿ, ದೇಶಪ್ರೇಮೊಲೆನ್ ತೂದು ಮರ್ಲಾದ್ 'ಐಎನ್‌ಎ'ಗ್ ಸೇರಿ ಪ್ರಸಂಗೊನು ತಿರ್ಪಾಬೆರ್. ಬರ್ಮಾದ ರಾಟ್‌ಡ್ ಯುದ್ಧಭೂಮಿಡ್ ಐಎನ್‌ಎ ಸೈನಿಕೆರ್ಲಾ, ಬ್ರಿಟಿಷ್ ಸರ್ಕಾರದ ಭಾರತದ ಸೈನಿಕೆರ್ಲಾ ಮುಖಾಮುಖಿ ಆಪೆರ್. ಅಕ್ಲೆ ನಡುಟು ಈ ಪಾತೆರಕತೆ ನಡಪುಂಡು. (ಐಎನ್‌ಎ: ದೇಶೊಗಾದ್ ಪೊನೆಪಿ ಎಂಕ್ಲೆ ಮಿತ್ತ್ ಶಸ್ತ್ರ ದೆರ್ಪಡೇ. ನಮ್ಮ ದೇಶೊದ ಬುಡುಗಡೆಗಾದ್ ಎಂಕ್ಲೆನೊಟ್ಟಿಗೆ ಸೇರ್ದ್, ಬ್ರಿಟಿಷೆರೆಗೆದುರಾದ್ ಲಡಾಯಿ ಮಲ್ಪುಲೆ.

ಬ್ರಿಟೀಷ್ ಸೈನ್ಯದ ಭಾರತೀಯೆರ್

ನಿಕ್ಲು ಜಪಾನ್‌ದ ಗುಲಾಮೆರ್. ನಿಕ್ಲೆಗ್ ತಿನ್ಯೆರೆಲಾ ನುಪ್ಪು ಇಜ್ಜಂದೆ ಬರೆಲುವರ್. ಎಂಕ್ಲೆ ಸೈನ್ಯೊಗು ಬಲೆ. ಬಂಜಿ ನಿಲ್ಕೆ ಉಂಡುದಾಂಡಲಾ ಬದ್‌ಕ್‌ಲೆ.

ಐಎನ್‌ಎ : ಎಕ್ಲು ಜಪಾನ್‌ದ ಗುಲಾಮೆರತ್ತ. ಎಂಕ್ಲು ಸುಭಾಷ್‌ಚಂದ್ರ ಬೋಸ್ ಬೊಕ್ಕ ಎಂಕ್ಲೆ ಅಧಿಕಾರಿಲೆ ಅಪ್ಪಣೆಡ್ ಕೆಲಸ ಮಲ್ಪುವ. ಗುಲಾಮಗಿರಿತ ನೈತ ಉನ್ಪುಡ್ಡು ಸ್ವಾತಂತ್ರ್ಯದ ಪಂತಿ ತಿಂದ್‌ದ್ ಬದುಕುನವು ಎಡ್ಡೆ.

ಅನೇಕೆರ್ ತೆರಿಯೊನ್‌ಲೆಕ ಸುಭಾಷೆರೆ ಐಎನ್‌ಎ ಸೈನ್ಯ ಜಪಾನ್‌ದ ಕೈಗೊಂಬೆ ಆದಿತ್ತ್‌ಜಿ. ಜಪಾನ್ ಸರ್ಕಾರದ ರಾಯಭಾರಿ ಸುಭಾಷೆರೆನ್ ಭೇಟಿ ಆಯೆರೆ ಅವಕಾಶ ಕೇಂಡೆರ್. ಆರ್ ಸರ್ಕಾರೊಗು ಜಪಾನ್ ಮನ್ನಣೆನ್ ಘೋಷಣೆ ಮಲ್ತೆರ್. ಐಎನ್‌ಎ ಸರ್ಕಾರೊಗು ಸಮಾನ ಸ್ಥಾನಮಾನ ಕೊರ್‌ಂಡ್. ಒಂಜಿ ಸರ್ಕಾರದ ಪ್ರಧಾನಿಯಾದ್ ಜಪಾನ್ ರಾಯಭಾರಿ ಭೇಟಿಗ್ ಅವಕಾಶ ಕೇನ್ನಗ ಸರಿಯಾಯಿ ಕಾಗದ ಪತ್ರೊಲು ಇಜ್ಜಂದಿ ಕಾರಣೊಡು ರಾಯಭಾರಿನ್ ಭೇಟಿ ನಿರಾಕರಣೆ ಮಲ್ತಿ ಘಟನೆಲಾ ದಾಖಿಲೆ ಆತ್‌ಂಡ್. ಸುಭಾಷ್ ಎಂಚ ಸ್ವತಂತ್ರವಾದ್ ಕೆಲಸ ಮಲ್ತೊಂದಿತ್ತ್‌ಂಡ್ ಪನ್ಪಿನೆಕ್ ಅವು ಸಾಕ್ಷಿ ಆದುಂಡು.

ಎಲ್ಲಪ್ಪರ್ ಬದ್ಕ್‌ದ ಪ್ರಮುಖ ಪಜ್ಜೆ ಗುರ್ತುಲು

4.5.1912	ಅತ್ತಾವರ ಬಾಲಣ್ಣೆ-ವೆಂಕಮ್ಮ ದಂಪತಿಲೆ ಕಡೀರ ಮಗೆ ಆದ್ ಉಳ್ಳಾಲೊದ ಉಪ್ಪು ಗುಡ್ಡೆದ ಇಲ್ಲಡ್ ಜನನ.
1932-1933	ಕುಡ್ಲದ ಸೈಂಟ್ ಎಲೋಶಿಯಸ್ ಕಾಲೇಜಿಡ್ ಬಿ.ಎ. ಆನರ್ಸ್‌ಡ್ ಪ್ರಥಮ ದರ್ಜೆಡ್ ಪಾಸಾಯಿನೆ ಐಡ್ದು ಕುಡ್ಲದ ಗವರ್ನಮೆಂಟ್ ಕಾಲೇಜಿಡ್ ಇಂಟರ್ ಮೀಡಿಯೆಟ್ ಪಾಸಾಯಿನೆ.
1933	ಮದ್ರಾಸ್‌ಗ್ ಪಯಣ, ರಸ್ತೆ ಅಪಘಾತ, ಪರಿಹಾರ ಧನತಿಕನೆ ಟ್ರಾಮ್ ಕಂಪೆನಿ ತಾಪನೆ
1937	ಕಂಪೆನಿ ಮಾರಾಟ ಮಲ್ತ್‌ದ್ ತಿಕ್ಕಿ ದುಡ್ಡುಡು ಹೆಚ್ಚಿನ ವಿದ್ಯಾಭ್ಯಾಸೊಗು ಲಂಡನ್‌ಗ್ ಪಯಣೊ.
1939	ಸಪ್ಟಂಬರ ತಿಂಗೊಲ್ದು ಬಾರ್-ಎಟ್-ಲಾ ಪರೀಕ್ಷೆಗ್ ಲಂಡನ್‌ಡ್ ಹಾಜರಾಯಿನೆ.
1939	ಬ್ಯಾರಿಸ್ಟರ್ ಪರೀಕ್ಷೆಡ್ ಪ್ರಥಮ ರ್‍ಯಾಂಕ್
1939	ನವೆಂಬರ್ ತಿಂಗೊಲ್ದು ಬ್ರಿಟಿಷ್ ಸರ್ಕಾರ ಕೊರ್ಯೆರೆ ತಮಾಯಿನ ಮಲ್ಲ ಉದ್ಯೋಗೊನು ನಿರಾಕರಣೆ ಮಲ್ತ್‌ದ್ ಸಿಂಗಾಪುರೊಗು ಪೋಯಿನೆ.
1939-1941	ಸಿಂಗಾಪುರೊನು ಬ್ಯಾರಿಸ್ಟರ್ ಆದ್ ಭಾರತೀಯೆರೆ ನಡುಡು ಜನಪ್ರಿಯತೆ, ಖ್ಯಾತಿ, ಭಾರತೀಯ ಸೇವೆ, ಸ್ವಂತ ಪ್ರಾಕ್ಟೀಸ್, ಭಾರತೊದ ಬುಡುಗಡೆಗಾದ್ ನಡಪಿ ಹೋರಾಟೊಲೆಡ್ ಆಸಕ್ತಿ ಪಾಲ್ದಾರಿಕೆ, ಕ್ರಾಂತಿಕಾರಿ ರಾಸ್ ಬಿಹಾರಿ ಬೋಸೆರೆ ಒಡನಾಟ್.
1942	ಜನವರಿ ತಿಗೊಲ್ದು ಇಂಡಿಯನ್ ಇಂಡಿಪೆಂಡೆನ್ಸ್ ಲೀಗ್‌ದ ಸಿಂಗಾಪುರ ಘಟಕೊದ ಮುಖ್ಯಸ್ತೆ ಆದ್ ಆಯ್ಕೆ.
1942-1943	ಇಂಡಿಯನ್ ಇಂಡಿಪೆಂಡೆನ್ಸ್ ಲೀಗ್ ಸಿಂಗಾಪುರ ಘಟಕೊನು ಬಲಿಷ್ಠ ಸಂಘಟನೆ ಆದ್ ಮತ್ತನೆ ಸ್ವಾತಂತ್ರ್ಯೊದ ಲಡಾಯಿಗಾದ್ ನಿಧಿ ಸಂಗ್ರಹೊ, ಲೀಗ್ನ ಲಕ್ಷಾಂತರ ಭಾರತೀಯೆರ್‌ನ್ ಸೇರ್ಸಾಯಿನೆ.
1942	ಸಪ್ಟಂಬರ ತಿಂಗೊಲ್ದು ಐ.ಎನ್.ಎ. (ರಾಷ್ಟ್ರೀಯ ಸೈನ್ಯ) ತಾಪನೆ ಆನಗ ರಾಸ್ ಬಿಹಾರಿ ಬೋಸ್ ಬೊಕ್ಕ ಮೋಹನ್ ಸಿಂಗೆರೆಗ್ ಸಹಕಾರ ಮಾರ್ಗದರ್ಶನ
1943 ಜುಲೈ 4	ನೇತಾಜಿ ಸುಭಾಸ್‌ಚಂದ್ರಬೋಸೆರ್ ಸಿಂಗಾಪುರೊಕು ಬನ್ನಗ ಭವ್ಯ

ಬ್ಯಾರಿಸ್ಟರ್ ಅತ್ತಾವರ ಎಲ್ಲಪ್ಪ ಆವರ ಜನ್ಮಶತಮಾನೋತ್ಸವ

ಕ್ರಾಂತಿಕಾರಿಗಳಿಂದ ಭಾರತಾಂಬೆ ಸ್ವತಂತ್ರ: ಡಾ। ಭಟ್

ಮಂಗಳೂರು, ಮೇ 5: ಬ್ರಿಟಿಷರ ಕಪಿಮುಷ್ಠಿಯಿಂದ ಹೊರಬರಲು ಕ್ರಾಂತಿಮಾರ್ಗ ಸೇರಿದಂತೆ ವಿವಿಧ ಮಾರ್ಗಗಳಿಂದ ದೇಶಕ್ಕಾಗಿ ರಕ್ತತರ್ಪಣಗೈದ ಕ್ರಾಂತಿಕಾರಿಗಳ ಅವಿರತ ಹೋರಾಟದಿಂದಾಗಿ ಭಾರತಾಂಬೆ ಇಂದು ಮುಕ್ತಳಾಗಿದ್ದಾಳೆ ಎಂದು ಆರ್‌ಎಸ್‌ಎಸ್‌ನ ದಕ್ಷಿಣ ಮಧ್ಯಕ್ಷೇತ್ರೀಯ ಸಂಘಚಾಲಕ ಪ್ರಮುಖ ಡಾ। ಮೂಕಾಂಬ ಭಟ್ ಹೇಳಿದರು.

ಸ್ವಾತಂತ್ರ್ಯ ಹೋರಾಟಗಾರ ಬ್ಯಾರಿಸ್ಟರ್ ಅತ್ತಾವರ ಎಲ್ಲಪ್ಪ ಜನ್ಮ ಶತಮಾನೋತ್ಸವದ ಪ್ರಯುಕ್ತ ನಗರದ ಪುರಭವನದಲ್ಲಿ ನಡೆದ ಸ್ವಾತಂತ್ರ್ಯ ಹೋರಾಟಗಾರರ ಸಮ್ಮಾನ ಸಮಾರಂಭವನ್ನು ಉದ್ಘಾಟಿಸಿ ಅವರು ಮಾತನಾಡಿದರು.

ನಮ್ಮ ನಾಳೆಗಳ ಸುಂದರ ಬದುಕಿಗಾಗಿ, ಅವರ ನಾಳೆಗಳ ಬದುಕನ್ನು ಹೇಳಿಕ್ಕಾಗಿ ಅರ್ಪಿಸಿ ಹುತಾತ್ಮರಾದವರು ಎಂದಿಗೂ ಪ್ರಾತಃಸ್ಮರಣೀಯರು. ಭಾರತಾಂಬೆಯು ಬಂಧಮುಕ್ತಳಾಗಿ ಕರಾವಳಿಯ ಸುಪುತ್ರ ಸುಪುತ್ರಿ ಬ್ಯಾರಿಸ್ಟರ್ ಅತ್ತಾವರ ಎಲ್ಲಪ್ಪ ಆವರನ್ನು ಮೇಲ್ಪಂಕ್ತಿಯು ದೇಶ ಸೇವೆ ಎಂದರು.

ಸಮ್ಮಾನ: ದೇಶಕ್ಕಾಗಿ ಸೇವೆ ಸಲ್ಲಿಸಿದ ಅಮ್ಮಂಬಳ ಬಾಳ್ವ ಕರುಣಾಕರ ಉಚ್ಚಿಲ, ಬಾಪೂಜಿ ಉಚ್ಚಿಲ, ಸೇನಪ್ಪ ಉಳ್ಳಾಲ, ಜತ್ತಪ್ಪ ಶೆಟ್ಟಿಗಾರ, ಜೇಮಿಂಜ ಉಳ್ಳಾಲ ಮತ್ತು ಕೃಷ್ಣಗಟ್ಟಿ ಸೋಮೇಶ್ವರ ಅವರನ್ನು ಸಮ್ಮಾನಿಸಲಾಯಿತು.

ಬ್ಯಾರಿಸ್ಟರ್ ಅತ್ತಾವರ ಎಲ್ಲಪ್ಪ ಆವರ ಜೀವನ ಚರಿತ್ರೆ ಪುಸ್ತಕವನ್ನು ಕರ್ನಾಟಕ ರಾಜ್ಯ ಪಾಲಿಕೆ ಪರಿಷತ್ತಿನ ಸದಸ್ಯ, ಶಾರದಾ ವಿದ್ಯಾಸಂಸ್ಥೆಯ ಸಂಚಾಲಕ ಎಂ.ಬಿ. ಪುರಾಣಿಕ್ ಬಿಡುಗಡೆ ಮಾಡಿದರು.

ಮಂಗಳೂರು ಪಾಕ ಮುಖ್ಯ ಪಾಲಕ ವಿಲಿಯಂ ಕರ್ನೆಲಿಯೊ ಕ್ಯಾಪುಚಿನ್ ಫಾ। ಫ್ರೀಮಿಯನ್ ಗೋಮ್ಸ್, ಕೆಮಿಸ್ ಕಾರ್ಪೊರೇಶನ್ ಜನರಲ್ ಮ್ಯಾನೇಜರ್ ಪ್ರಮುಖ ಸುರೇಶ್ ಬಲ್ಲಾಳ್, ವಿನ್ಸೆಂಟ್ ಆಳ್ವರೆಯ ಸಲಹಾ ಸಮಿತಿ ಸದಸ್ಯ ಎಂ. ಪಿದ್ದಾಸಾಹೆ, ಕರಾವಳಿ ಕೈಮಿಕ್ ಕೋ-ಆಪರೇಟಿವ್ ಸೊಸೈಟಿ ಅಧ್ಯಕ್ಷ ಬಿ. ಶೇಖಾರ್, ಉದ್ಯಮಿ ಫಾ। ಪಾಮಿಸ್ ಎಸ್.ಎಸ್, ನಿರ್ಮಲಾ ಜ್ಯುವೆಲರ್ಸ್ ಎಜುಕೇಶನ್ ಟ್ರಸ್ಟ್ ವ್ಯವಸ್ಥಾಪಕ ನಿರ್ದೇಶಕ ಪಾಸ್ಟರ್ ದೇವದಾಸ್, ನಗರಾಭಿ ಎಸ್ಪಿ ಕಚೇರಿ ವೈದ್ಯಾಧಿಕಾರಿ ಡಾ। ಸುಮನಾ ಪ್ರಭಾಕರ್, ಪೇಟಲರ್ ಸಂಪದ ಆಡಳಿತ ನಿರ್ದೇಶಕ ಪ್ರಮುಖ ದರ್ಶನ್ ಕರ್ನೆಲಿಯೊ ಸೇರಿದಂತೆ ವಿವಿಧ ಮಾಧ್ಯಮಗಳ ಡಾ। ಸೋದರ ಭಾಗಿದಾರ ಭಟ್, ಎಂಜಿಂಜ ಉಚ್ಚಿಲ್ ಜಗದೀಶ ಶೇಣವ, ಮಾಲೆಕ ಸದಸ್ಯರಾದ ಮೋಹನ್ ಪಡೀಲ್, ಭಾಸ್ಕರ್ ಶೆಟ್ಟಿ ಜನ್ಮಶತಮಾನೋತ್ಸವ ಸಮಿತಿಯ ಪ್ರಧಾನ ಸಂಚಾಲಕ ಪ್ರಭಾಕರದಾಸ್ ಅತ್ತಾವರ ಉಪಸ್ಥಿತರಿದ್ದರು. ಸುರೇಶ್ ಕೋಟ್ಯಾನ್ ಸ್ವಾಗತಿಸಿ, ಡಾ। ಕವಿ ಯೋಗೀಶ ಬಂಗೇರ ಪ್ರಸ್ತಾವಿಸಿದರು.

ಉದಯವಾಣಿ 06-05-2012

LAW EXAMINATIONS

INDIAN SUCCESSES AT MICHAELMAS

(FROM OUR CORRESPONDENT.)

LONDON, Oct. 18.

The Council of Legal Education has issued the results of the Michaelmas Bar Examinations conducted on September 23 to 27 for candidates from Lincoln's Inn, Inner Temple, Gray's Inn and Middle Temple. As usual there were many Indian students and their measure of success has been conspicuous.

The Langdon Medal was awarded to Mr. Mahmud Ali.

So far as can be ascertained from the lists the following are the names of the successful Indians:

ROMAN LAW

Class I: Mr. Attavar Yellappa.

Class II: Messrs. N. T. Bhesania, B. Das, D. Kumar Da, Harbans Singh.

Class III: Messrs. S. O. Ali, B. K. Banerji, P. Basu, P. A. Behl, T. B. Chowdhury, S. C. Kishore, S. Krishnamurti, K. C. Lal, B. Lal, H. C. Malhndroo, D. N. Maluste, M. R. Parpia, G. Parthasarathi, Kumer D. Singh, A. Subramaniam.

ಬ್ಯಾರಿಸ್ಟರ್ ಪರೀಕ್ಷಾ ಫಲಿತಾಂಶ (1939)

ಮೇ 5: ಅತ್ತಾವರ ಎಲ್ಲಪ್ಪ ಜನ್ಮಶತಾಬ್ದ

ಮಂಗಳೂರು, ಏ. 16: ಸ್ವಾತಂತ್ರ್ಯ ಹೋರಾಟಗಾರ ದಿವಂಗತ ಅತ್ತಾವರ ಎಲ್ಲಪ್ಪ ಹವರ ಜನ್ಮ ಶತಾಬ್ದಿ ಕಾರ್ಯಕ್ರಮ ಮೇ 5ರಂದು ನಡೆಯಲಿದೆ ಎಂದು ದಿವಂಗತ ಅತ್ತಾವರ ಎಲ್ಲಪ್ಪ ಜನ್ಮ ಶತಮಾನೋತ್ಸವ ಸಮಿತಿ ಅಧ್ಯಕ್ಷ ಹಾಗೂ ಕಸ್ತಿ ಯೋಗೀಶ್ ಬಂಗೇರ ಪತ್ರಿಕಾಗೋಷ್ಠಿಯಲ್ಲಿ ತಿಳಿಸಿದ್ದಾರೆ.

ಏ. 22ರಂದು ಮಂಗಳೂರಿನ ಟಿಬ್ಬಾ ಪ್ಲೋಲಿನ್ ಪೈಲಾನಿನ್ಲ್ ಆಡಿಟೋರಿಯಂ ಕೃಷ್ಣಿಸ್ಟ್ ಕ್ಲಿನಿಕ್‌ನಲ್ಲಿ ಮೇ 4ರಂದು ಅತ್ತಾವರದ ಪಿ.ಕೆ. ಪಿ.ಭವನ, ಜಾಲಿಮರಿ, ಎಲ್ಲಪ್ಪ ಭಾವಚಿತ್ರ ಪ್ರದಾನ, 5ರಂದು ಪುಸ್ತಕಗಳ ದಲ್ಲಿ ಸ್ವಾಮಿ ವಿವೇಕಾನಂದ ಬಹುಮಾನ ಸ್ಪರ್ಧೆ, 6ರಂದು ನೆಹರೂ ಮೈದಾನದಲ್ಲಿ ಮೆರವಣಿಗೆ, ಸ್ವಾತಂತ್ರ್ಯ ಹೋರಾಟಗಾರರಿಗೆ ಸನ್ಮಾನ, ಸಮಾರೋಪ ಸಭಾ ಕಾರ್ಯಕ್ರಮ ಜರಗಲಿದೆ ಎಂದು ಅವರು ವಿವರಿಸಿದರು.

ಮುಖ್ಯ ಸಂಚಾಲಕ ಪ್ರಭಾಕರ ಪ್ರಭು ಅತ್ತಾವರ್, ಕಾರ್ಯಾಧ್ಯಕ್ಷರಾದ ಎಸ್. ಮೋಹನ್ ಆಳ್ವ, ಪ್ರಧಾನ ಕಾರ್ಯದರ್ಶಿ ಸುರೇಶ್ ಕೋಟ್ಯಾನ್ ಮತ್ತಿತರರು ಪತ್ರಿಕಾಗೋಷ್ಠಿಯಲ್ಲಿ ಉಪಸ್ಥಿತರಿದ್ದರು.

ಉದಯವಾಣಿ
17-04-2012

ಅತ್ತಾವರ: ವೈದ್ಯಕೀಯ, ದಂತ ತಪಾಸಣಾ ಶಿಬಿರ

ಮಂಗಳೂರು, ಮಾ. 4: ಸ್ವಾತಂತ್ರ್ಯ ಹೋರಾಟಗಾರ ದಿವಂಗತ ಅತ್ತಾವರ ಎಲ್ಲಪ್ಪ ಜನ್ಮಶತಾಬ್ದಿಯ ಸಂದರ್ಭ ಮಂಗಳೂರು ಮಹಿಳಾ ಸಮಾಜವು ಉಚಿತ ವೈದ್ಯಕೀಯ ಮತ್ತು ದಂತ ತಪಾಸಣಾ ಶಿಬಿರ ನಡೆಸಿತು.

ಜಾತಿ ಧರ್ಮ ಭೇದಗಳಿಲ್ಲದೆ ಎಲ್ಲರೂ ಒಟ್ಟಾಗಿ ಬಾಳಬೇಕೆಂಬ ಆಶಯವನ್ನು ಹೊಂದಿದ್ದ ಮಹಿಳೆಯರ ಸಂಘಟನೆ ಮಹಿಳಾ ಸಮಾಜ ಕಳೆದ ಮೂರು ತಿಂಗಳಿಂದ ಅತ್ತಾವರ ಎಲ್ಲಪ್ಪ ಜನ್ಮಶತಾಬ್ದಿ ಆಚರಣೆಯ ಸಂಭ್ರಮದಲ್ಲಿದೆ. ಈ ಸಂದರ್ಭದಲ್ಲಿ ಸಮಾಜದ ಸದಸ್ಯರಿಗೆ ಮತ್ತು ಸಾರ್ವಜನಿಕರಿಗೆ ಉಚಿತ ವೈದ್ಯಕೀಯ ಮತ್ತು ದಂತ ತಪಾಸಣಾ ಶಿಬಿರವನ್ನು ಆಯೋಜಿಸಲಾಗಿತ್ತು.

ಶಿಬಿರದ ಉದ್ಘಾಟನೆಯನ್ನು ಮಹಿಳಾ ಸಮಾಜದ ಅಧ್ಯಕ್ಷೆ ಪ್ರೊ. ಸುಲೋಚನಾ ಭಟ್ ನೆರವೇರಿಸಿದರು. ಅತ್ತಾವರ ಎಲ್ಲಪ್ಪ ಅವರ ಪುತ್ರಿ ಸುಲೋಚನಾ ಪೈ ಅವರು ಉಪಸ್ಥಿತರಿದ್ದರು. ಡಾ. ಸುಧಾಕರ ಕಾಮತ್ ಮತ್ತು ಡಾ. ಸುಮಾ ಕಾಮತ್ ಶಿಬಿರದಲ್ಲಿ ಸೇವೆ ಸಲ್ಲಿಸಿದರು.

ಶಿಬಿರದಲ್ಲಿ ಒಟ್ಟು 130 ಮಂದಿ ಪಾಲ್ಗೊಂಡಿದ್ದರು. ಇವರಲ್ಲಿ 16 ಮಂದಿಗೆ ಕನ್ನಡಕ ಮತ್ತು 26 ಜನರಿಗೆ ಕನ್ನಡಕ ಮತ್ತು ಔಷಧ ನೀಡಲಾಯಿತು. ಒಟ್ಟು 42 ಮಂದಿಗೆ ಕನ್ನಡಕ ವಿತರಿಸಲಾಯಿತು. ಅಲ್ಲದೆ ಹಲವರಿಗೆ ಔಷಧ ನೀಡಲಾಯಿತು. ಅಗತ್ಯವಿದ್ದವರಿಗೆ ಮುಂದಿನ ಚಿಕಿತ್ಸೆಗಾಗಿ ಆಸ್ಪತ್ರೆಗೆ ಹೋಗಲು ಸೂಚಿಸಲಾಯಿತು. ಸುಮಾರು ಶೇಕಡಾ 30ರಷ್ಟು ಮಂದಿಗೆ ಕಣ್ಣಿನ ಪೊರೆ ಇರುವುದು ಪತ್ತೆಯಾಯಿತು.

ಉದಯವಾಣಿ 7-03-2012

ಎಲ್ಲರಂತಲ್ಲ ಎಲ್ಲಪ್ಪ

...ಒಂದೇ ಪುಟದಿಂದ

ಅತ್ತಾವರ ಕಿರಿಯ ಪುತ್ರಿ ಸುಲೋಚನಾ ಪೈ ಮತ್ತು ಮೊಮ್ಮಗ

ಭಾಗವಹಿಸಿದ್ದರು. ಸಂಜೆ ಎಲ್ಲಪ್ಪನವರ ಸಹೋದರಿಯ ಮಗಳು ಸುಲೋಚನಾ ಪೈ ಅವರ ಮನೆಯಲ್ಲಿ ಸಂಬಂಧಿಕರ ಸಮಾವೇಶ ನಡೆಯಿತು. ಅಲ್ಲಿ ಎಲ್ಲಪ್ಪನವರ ಬಾಲ್ಯದ ಕೆಲವು ಸಂಗತಿಗಳನ್ನು ಅವರ ಕಿರಿಯ ಪುತ್ರಿ ಸುಲೋಚನಾ ಪೈ ಹಂಚಿಕೊಂಡರು.

ಎಲ್ಲಪ್ಪನವರು ಅತ್ತಾವರದಲ್ಲಿ ಹುಟ್ಟಿದ್ದು ಮಾತ್ರ ಅಲ್ಲಿ. ಅವರ ಬಾಲ್ಯ ಕಳೆದದ್ದು ಕುದ್ರೋಳಿಯಲ್ಲಿ. ಅಲ್ಲಿ ಅವರ ತಂದೆ ಕೃಷ್ಣಪ್ಪ ಪೂಜಾರಿ ಮತ್ತು ತಾಯಿ ಲಕ್ಷ್ಮಿ ಅಮ್ಮ ಅವರ ಮನೆಯಲ್ಲಿ ಇದ್ದರು. ಅಲ್ಲಿ ಅವರ ಮನೆಯ ಸಮೀಪವೇ ಇದ್ದ ಕುದ್ರೋಳಿ ಗೋಕರ್ಣನಾಥೇಶ್ವರ ದೇವಸ್ಥಾನದ ಆವರಣದಲ್ಲಿ ಎಲ್ಲಪ್ಪ ಆಟವಾಡಿಕೊಂಡಿದ್ದರು. ಅಲ್ಲಿ ಅವರ ಸ್ನೇಹಿತರಾಗಿದ್ದವರು ಕೆಲವು ಮುಸ್ಲಿಂ ಹುಡುಗರು. ಅವರ ಜೊತೆ ಆಟವಾಡುತ್ತಾ ಬೆಳೆದ ಎಲ್ಲಪ್ಪ ಅವರಿಗೆ ಮುಸ್ಲಿಂ ಸಮುದಾಯದ ಬಗ್ಗೆ ಯಾವುದೇ ಭೇದಭಾವ ಇರಲಿಲ್ಲ. ಅವರ ಮನೆಯಲ್ಲಿ ಕೆಲಸ ಮಾಡುತ್ತಿದ್ದ ಮಹಿಳೆಯರು ಕೂಡ ಮುಸ್ಲಿಂ ಸಮುದಾಯದವರಾಗಿದ್ದರು. ಅವರ ಮನೆಯಲ್ಲಿ ಅವರಿಗೆ ಪ್ರತ್ಯೇಕ ಪಾತ್ರೆ ಇರಲಿಲ್ಲ. ಎಲ್ಲರೂ ಒಟ್ಟಿಗೆ ಕುಳಿತು ಊಟ ಮಾಡುತ್ತಿದ್ದರು. ಅವರ ಮನೆಯಲ್ಲಿ ಮಾಂಸಾಹಾರ ಸೇವನೆಯೂ ಇತ್ತು. ಅವರ ಮನೆಯಲ್ಲಿ ಕೆಲಸ ಮಾಡುತ್ತಿದ್ದ ಮಹಿಳೆಯರು ಮಾಂಸಾಹಾರ ಸೇವಿಸುತ್ತಿದ್ದರು. ಅವರಿಗೆ ಪ್ರತ್ಯೇಕ ಪಾತ್ರೆಗಳಿರಲಿಲ್ಲ. ಎಲ್ಲರೂ ಒಟ್ಟಿಗೆ ಕುಳಿತು ಊಟ ಮಾಡುತ್ತಿದ್ದರ

ಮಂಗಳೂರು: ಮುಖ್ಯಮಂತ್ರಿ ಡಿ.ವಿ. ಸದಾನಂದ ಗೌಡ ಅವರು ಸಮಾರಂಭವನ್ನು ಉದ್ಘಾಟಿಸಿದರು.

ಎಲ್ಲಪ್ಪ ಜನ್ಮಶತಮಾನೋತ್ಸವ – ಸಮ್ಮಾನ

ಅತ್ತಾವರ ಎಲ್ಲಪ್ಪ ಸ್ಮಾರಕ ನಿರ್ಮಾಣ: ಸಿಎಂ

ಮಂಗಳೂರು, ಮೇ ೬ : ಸ್ವತಂತ್ರ್ಯ ಸೇನಾನಿ ಬ್ಯಾರಿಸ್ಟರ್ ಅತ್ತಾವರ ಎಲ್ಲಪ್ಪ ಅವರ ಸ್ಮರಣಾರ್ಥ ವಿಶೇಷ ಸ್ಮಾರಕ ನಿರ್ಮಾಣಕ್ಕೆ ಕರ್ನಾಟಕ ಸರಕಾರ ಕ್ರಮ ಕೈಗೊಳ್ಳಲಿದೆ ಎಂದು ಮುಖ್ಯಮಂತ್ರಿ ಡಿ.ವಿ. ಸದಾನಂದ ಗೌಡ ಘೋಷಿಸಿದರು.

ಅತ್ತಾವರ ಎಲ್ಲಪ್ಪ ಜನ್ಮಶತಮಾನೋತ್ಸವ ಸಮಾನೋತ್ಸವದ ಸಭಾ ಕಾರ್ಯಕ್ರಮವನ್ನು ಅವರು ಉದ್ಘಾಟಿಸಿದರು.

ಎಲ್ಲಪ್ಪ ಅವರು ಸರ್ವಸ್ವವನ್ನೂ ಹೋರಾಟ ಸ್ವಾತಂತ್ರ್ಯ ಕ್ಕಾಗಿ ತ್ಯಾಗ ಮಾಡಿದವರು. ಈ ಹೋರಾಟಗಳ ಸಾರ್ಥಕತೆ ಸ್ಮರಣೆ ಸಲ್ಲಬೇಕಾಗಿದೆ. ಈಗಿನ ಪೀಳಿಗೆಯವರಿಗೆ ಈ ತ್ಯಾಗ ಸಾಧನೆ ಸ್ಫೂರ್ತಿಯಾಗಬೇಕು. ಈ ನಿಟ್ಟಿನಲ್ಲಿ ಸರಕಾರ ಇತಿಹಾಸ ಪುಟಗಳಲ್ಲಿ ತ್ಯಾಗ ಸ್ಮಾರಕ ನಿರ್ಮಿಸುವುದಾಗಿ ಅವರು ಹೇಳಿದರು.

ಹಿರಿಯ ಸ್ವಾತಂತ್ರ್ಯ ಹೋರಾಟಗಾರರಿಗೆ ಮಾಸಾಶನ ಉಚಿತವಾಗಿ ಬಸ್ ಪಾಸ್ ಒದಗಿಸಲಾಗುವುದು ಎಂದು ಅವರು ಘೋಷಿಸಿದರು. ಅಗ ಮಾತ್ರ ಬಲಿದಾನ ಫಲಿತ ನಿರ್ಮಾಣ ಆಗುತ್ತದೆ ಎಂದು ಅವರು ನುಡಿದರು.

ಅಭೂತಪೂರ್ವ ಸ್ಪಂದನೆ

ಕಂಬ್ಳ ಕಾರ್ಯಕ್ರಮಗಳ ಅಭೂತಪೂರ್ವ ಸ್ಪಂದನೆ ಸಚಿವ ಡಾ. ಎಂ. ವೀರಪ್ಪ ಮೊಲಿ ಅವರು ಸ್ವರಚಿತ ಸಂಸ್ಕೃತ ಶ್ಲೋಕಗಳೊಂದಿಗೆ ಹಾರೈಸಿದರು. ದೇಶಕ್ಕಾಗಿ ಹೋರಾಡಿದ ಕಾರಣ ಎಲ್ಲಪ್ಪ ಅವರಿಗೆ ಸ್ವಾಗತ ಅನಂತರ ಇತಿಹಾಸ ಮರೆಯಲಾಗಿದೆ. ಇಂತಹ ಮಹಾನ್ ಚೇತನಗಳಿಂದ ಭಾರತ ಸುದೃಢವಾಗಿ ರೂಪುಗೊಂಡಿದೆ ಎಂದು ಅವರು ವ್ಯಾಖ್ಯಾನಿಸಿದರು.

ಡಾ. ಮೊಇ ನಂಕೋವಾ ಹೆಗ್ಡೆ ಅಧ್ಯಕ್ಷತೆ ವಹಿಸಿದ್ದರು. ಡಾ. ಬಿ.ಎಂ. ಹೆಗ್ಡೆ ಪ್ರಾಸ್ತಾವನೆಗೈದರು.

ಸಂಸದ ಸುಧಾಕರ್ಪಿ ಮೋಯ್ಲರ ಅಣ್ಣನ ಮಗ ಕುಟುಕರ ಮೊಯ್ಲ ಅಲಿಲ್ ಡಾ ಸಮಾಜ ವಿಜ್ಞಾನಿ ಮೀನಾಕ್ಷಿ, ಪೂರ್ಣಪ್ರಜ್ಞಾ ಫಿಲ್ಲಾನ್, ಎ.ಜೆ. ಕೆನ್ನಿ, ಭಗತ್ ಸಿಂಗ್‌ರ ಸಾಯುರ ಮಗ ಪ್ರೊ. ಜಗಮೋಹನ್ ಸಿಂಗ್ ರನ್ನು ಸಮ್ಮಾನಿಸಲಾಯಿತು.

ಎಸ್. ಯೋಗೀಶ್ ಭಟ್, ಸೀತಾಕುಮಾರ್ ಕುಲು, ಮಿ. ರಮಾನಾಥ ರೈ, ಪದ್ಮನಾಭ ಕೊಟ್ಟಾರಿ, ರಮೇಶ್ ಎಸ್., ಪ್ರೀಕರ ಪ್ರಭು, ಬಿ.ಆರ್. ಶೆಟ್ಟಿಂಕರ್, ಮಹಾಬಲ ಪೂಜಾರಿ ಕಡಂಬೋಡಿ, ಡಾ। ಅಗ್ನಿಮ್ಮ ಕುಲಾಲ್, ಪಿ.ಪಿ. ಹೆಗ್ಡೆ ಮೋಹನ್ ಭಂಡಾರಿ, ಮುಧವ ಮಾವೆ ಮುಂತಾದವರು ಮುಖ್ಯ ಅತಿಥಿಗಳಾಗಿದ್ದರು.

ಜಯಾನಂದ ಪರಾಜ ಸ್ವಾಗತಿಸಿದರು. ಅಧ್ಯಕ್ಷ ಡಾ। ಕಲ್ಲಿ ಯೋಗೀಶ ಬಂಗೇರ ಮತ್ತು ಸಂಚಾಲಕ ಪ್ರಭಾಕರ ಪ್ರಾನ್ ಅತ್ತಾವರ ಅವರ ಶತಮಾನೋತ್ಸವದ ವಿವರ ನೀಡಿದರು. ಎಂ.ಪಿ. ಮತ್ತು ಸುಧಾಕರ ರಾವ್ ಪೇಜಾವರ ನಿರೂಪಿಸಿದರು. ಸುರೇಶ್ ಕುಲಾಲ್ ವಂದಿಸಿದರು. ಜನಪ್ರತಿನಿಧಿಗಳು ಉಪಸ್ಥಿತರಿದ್ದರು.

ಉದಯವಾಣಿ 07–05–2012

ಬ್ಯಾರಿಸ್ಟರ್ ಅತ್ತಾವರ ಎಲ್ಲಪ್ಪ ಭಾವಚಿತ್ರ ಅನಾವರಣ

ಸ್ವಾತಂತ್ರ್ಯ ಹೋರಾಟಗಾರ ಬ್ಯಾರಿಸ್ಟರ್ ಅತ್ತಾವರ ಎಲ್ಲಪ್ಪ ಅವರ ಜನ್ಮ ಶತಮಾನೋತ್ಸವ ಪ್ರಯುಕ್ತ ಅವರ ಭಾವಚಿತ್ರ ಅನಾವರಣ ಕಾರ್ಯಕ್ರಮವನ್ನು ಶಾಸಕಾಂಗ ಅತ್ತಾವರ ಸದಸ್ಯರು ಬಿಡುಗಡೆಗೊಳಿಸಿದರು. ಸಂಸದ ಡಿ.ವಿ. ಸದಾನಂದ ಗೌಡ ಅವರು ಉದ್ಘಾಟಿಸಿದರು.

ಸಭಾ ಕಾರ್ಯಕ್ರಮ

ಪ್ರಶಂಸೆಗಳ

ಮೇ ೬ರಂದು ಕೇಂದ್ರ ಮೈದಾನದಲ್ಲಿ ನಡೆಯಲಿರುವ ಬ್ಯಾರಿಸ್ಟರ್ ಅತ್ತಾವರ ಎಲ್ಲಪ್ಪ ಜನ್ಮಶತಾಬ್ದೋತ್ಸವ ಸಭಾ ಕಾರ್ಯಕ್ರಮದಲ್ಲಿ ಅಭಿನಂದನಾ ಸಮಾರಂಭ ನಡೆಯಲಿದೆ. ಸಭಾ ಕಾರ್ಯಕ್ರಮದ ಬಳಿಕ ಖ್ಯಾತ ಗಾಯಕ ಅರ್ಜುನ್ ಕಾಪಿಕಾಡ್ ಮತ್ತು ತಂಡದವರಿಂದ ಭಕ್ತಿ ಗಾನ ಸುಧೆ ಕಾರ್ಯಕ್ರಮ ನಡೆಯಲಿದೆ.

ಸಂಸದ ಡಿ.ವಿ. ಸದಾನಂದ ಗೌಡ ಅಧ್ಯಕ್ಷತೆ ವಹಿಸಲಿರುವ ಸಭಾ ಕಾರ್ಯಕ್ರಮದಲ್ಲಿ ಸಚಿವ ಡಾ. ಎಂ. ವೀರಪ್ಪ ಮೊಲಿ, ಸಂಸದ ಜನಾರ್ದನ ಪೂಜಾರಿ, ಶಾಸಕ ಜೆ.ಆರ್. ಲೋಬೊ, ಮೇಯರ್ ಹರಿನಾಥ್, ಪಾಲಿಕೆ ಸದಸ್ಯೆ ಪ್ರೇಮಲತಾ ರಾವ್, ಮಾಜಿ ಸಚಿವ ಬಿ. ರಮಾನಾಥ ರೈ, ಮಾಜಿ ಶಾಸಕ ಜೆ.ಆರ್. ಲೋಬೊ, ಮಾಜಿ ಮೇಯರ್ ಕೆ. ಅಶ್ರಫ್, ಮಾಜಿ ಸಂಸದ ಆಸ್ಕರ್ ಫೆರ್ನಾಂಡಿಸ್, ಮಾಜಿ ಶಾಸಕ ಎಂ.ಎಸ್. ಮುಹಮ್ಮದ್, ಮಾಜಿ ಮೇಯರ್ ಎಂ. ಶಶಿಧರ ಹೆಗ್ಡೆ, ಪಾಲಿಕೆ ಸದಸ್ಯ ಎ.ಸಿ. ವಿನಯರಾಜ್, ಮಾಜಿ ಸದಸ್ಯ ಎಂ. ಶಂಕರ ಭಟ್, ಮಾಜಿ ಸದಸ್ಯ ಹರಿಕೃಷ್ಣ ಬಂಟ್ವಾಳ, ಮಾಜಿ ಸದಸ್ಯ ಎಂ. ಸತೀಶ್ ಕುಮಾರ್ ಶೆಟ್ಟಿ, ಮಾಜಿ ಸದಸ್ಯ ಎಂ.ಜಿ. ಹೆಗ್ಡೆ, ಮಾಜಿ ಸದಸ್ಯ ಎಂ. ಶಶಿಧರ ಹೆಗ್ಡೆ

ಭಾರತೀಯ ಅತ್ತಾವರ ಎಲ್ಲಪ್ಪ ಜನ್ಮ ಶತಮಾನೋತ್ಸವ

ರೋಗಿಗಳಿಗೆ ಹಣ್ಣು ಹಂಪಲು ವಿತರಣೆ

• ವಿಶೇಷ ಸುದ್ದಿಲೋಕ ಮಂಗಳೂರು

ಸ್ವಾತಂತ್ರ್ಯ ಹೋರಾಟಗಾರ ಬ್ಯಾರಿಸ್ಟರ್ ಅತ್ತಾವರ ಎಲ್ಲಪ್ಪ ಅವರ ಜನ್ಮ ಶತಮಾನೋತ್ಸವ ಅಂಗವಾಗಿ ಉರ್ವ ಚಿಲಿಂಬಿ ಶ್ರೀಕರಿಡಿ ಸಾಯಿಬಾಬಾ ಮಂದಿರದ ಸಹಯೋಗದಲ್ಲಿ ಶತಮಾನೋತ್ಸವ ಸಮಿತಿ ವತಿಯಿಂದ ಸರಕಾರಿ ಪೆನ್‌ಲಾಕ್ ಆಸ್ಪತ್ರೆಯಲ್ಲಿ ಹಣ್ಣು ಹಂಪಲು ವಿತರಣೆ ಕಾರ್ಯಕ್ರಮ ಭಾನುವಾರ ನಡೆಯಿತು.

ಮುಡಾ ಮಾಜಿ ಅಧ್ಯಕ್ಷ ಕೆ.ಸುರೇಶ ಬಲ್ಲಾಳ್ ಕಾರ್ಯಕ್ರಮ ಉದ್ಘಾಟಿಸಿದರು. ಡಾ.ಮೋಹನ್‌ದಾಸ್ ಭಂಡಾರಿ, ಡಾ.ಉಷ್ಮಾಮ್ಮ ಕುಲಾಲ್, ದ.ಕ. ಜಿಲ್ಲಾ ಗಾಣಿಗ ಸಂಘದ ಅಧ್ಯಕ್ಷ

ಡಾ.ಯೋಗೀಶ್ ಬಂಗೇರ, ಶ್ರೀ ಕರಿಡಿ ಸಾಯಿಬಾಬಾ ಮಂದಿರ ಸೇವಾ ಟ್ರಸ್ಟಿನ ಮ್ಯಾನೇಜಿಂಗ್ ಟ್ರಸ್ಟಿ ವಿದ್ಯಾಧರ ಕುಮಾರ ನಾಪ, ಕೇಶವ ಶಿಲ್ಪಾ ವೊಕೇಶನಲ್ ನರ್ಸಿಂಗ್ ಅಧೀಕ್ಷಕಿ ಮೀನಾ, ದೇವಕಿ ಉಪಸ್ಥಿತರಿದ್ದರು.

ವಿಜಯಕರ್ನಾಟಕ 06-05-2012

'ಅತ್ತಾವರ ಎಲ್ಲಪ್ಪ ಹೆಸರು ಚಿರಸ್ಥಾಯಿಗೆ ಕ್ರಮ'

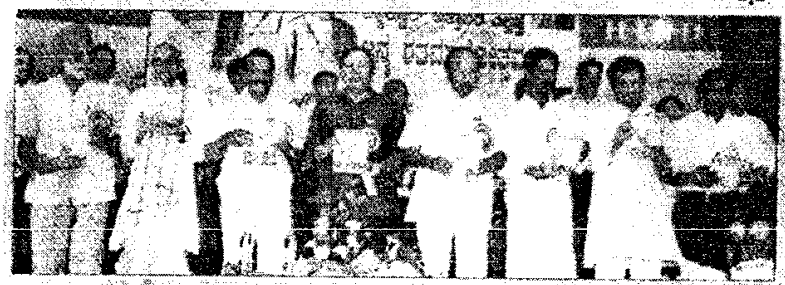

ಶೈಕ್ಷಣಿಕ ಅಭಿವೃದ್ಧಿಯಲ್ಲಿ ಹಿರಿಯರ ದೂರದೃಷ್ಟಿಯ ಸೂಚಕವಾಗಿರುವ 'ಶಿಕ್ಷಣದ ಸುಧಾರಣೆಯಿಂದ ಬೋಧನೆ' ಪೀಠಿಕೆಯನ್ನು ಭಾರತೀಯ ಜನತಾ ಸ್ವಾತಂತ್ರ್ಯ ಹೋರಾಟಗಾರ ಬ್ಯಾರಿಸ್ಟರ್ ಅತ್ತಾವರ ಎಲ್ಲಪ್ಪ ಜನ್ಮ ಶತಮಾನೋತ್ಸವ ಕಾರ್ಯಕ್ರಮದಲ್ಲಿ ಕೇಂದ್ರ ಸಚಿವ ವೀರಪ್ಪ ಮೊಯ್ಲಿ ಸ್ಮರಣ ಸಂಚಿಕೆ ಬಿಡುಗಡೆ ಮಾಡಿದರು.

• ವಿಶೇಷ ಸುದ್ದಿಲೋಕ ಮಂಗಳೂರು

ಬ್ಯಾರಿಸ್ಟರ್ ಅತ್ತಾವರ ಎಲ್ಲಪ್ಪ ಅವರ ಹೆಸರು ಚಿರಸ್ಥಾಯಿಯಾಗಿ ಉಳಿಯುವಂತಹ ಕಾರ್ಯ ನಡೆಸಲು ರಾಜ್ಯ ಸರಕಾರ ಶಿಫಾರಸು ಮಾಡಲಾಗುವುದು ಎಂದು ಮುಖ್ಯಮಂತ್ರಿ ಸದಾನಂದ ಗೌಡ ಹೇಳಿದ್ದಾರೆ.

ಸ್ವಾತಂತ್ರ್ಯ ಹೋರಾಟಗಾರ ಬ್ಯಾರಿಸ್ಟರ್ ಅತ್ತಾವರ ಎಲ್ಲಪ್ಪ ಜನ್ಮ ಶತಮಾನೋತ್ಸವ ಸಮಿತಿ ವತಿಯಿಂದ ಶ್ರೀಮತಿ ಅಲಮೇಲಮ್ಮ ಅಂಡ್ ಅತ್ತಾವರ ಎಲ್ಲಪ್ಪ ಅವರ ದೂರದೃಷ್ಟಿಯ ಸೇವಾಕಾರ್ಯಗಳ 'ಶಿಕ್ಷಣದ ಸುಧಾರಣೆಯಿಂದ ಬೋಧನೆ' ಪೀಠಿಕೆಯನ್ನು ಭಾರತೀಯ ಜನತಾ ಸ್ವಾತಂತ್ರ್ಯ ಹೋರಾಟಗಾರ ಬ್ಯಾರಿಸ್ಟರ್ ಅತ್ತಾವರ ಎಲ್ಲಪ್ಪ ಜನ್ಮ ಶತಮಾನೋತ್ಸವ ಕಾರ್ಯಕ್ರಮ ಉದ್ಘಾಟಿಸಿ ಅವರು ಮಾತನಾಡಿದರು.

ಬ್ಯಾರಿಸ್ಟರ್ ಅತ್ತಾವರ ಎಲ್ಲಪ್ಪ ಅವರ ಪ್ರತಿಕಾರ್ಯ ನಾನಾ ಕಾರ್ಯಕ್ರಮ ಕುರಿತಂತೆ ಸಮಿತಿ ಪದಾಧಿಕಾರಿಗಳು ಸವಿವರವಾದ ಮಾಹಿತಿಯನ್ನು ಪಡೆದುಕೊಂಡ ನಂತರ ಕ್ರಮ ಕೈಗೊಳ್ಳಲಾಗುವುದು ಎಂದು ಅವರು ಹೇಳಿದರು.

ಧರ್ಮಸ್ಥಳದಲ್ಲಿ ಶ್ರೀಮಾತೆ, ಅಧಿಕಾರ ದಾಸ ಮುಂತಾದ ಸಮಚ್ಚಗಳಿಂದ ಬಳಲುತ್ತಿರುವ ಭಾರತವನ್ನು ರಕ್ಷಿಸಲು ಇಂದು ಹೋರಾಟ ಮಾಡುವ ಅಗತ್ಯವಿದೆ ಎಂದು ಅವರು ಹೇಳಿದರು.

ಸ್ಥಳೀಯ ಸಂಸದ ಜನಾರ್ದನ ಪೂಜಾರಿ ಮಾತನಾಡಿದ ಕೇಂದ್ರ ಕಾರ್ಪೊರೇಟ್ ವ್ಯವಹಾರಗಳ ಸಚಿವ ಡಾ.ಎಂ. ವೀರಪ್ಪ ಮೊಯ್ಲಿ, ಸಮಾಜ ಇಂದು ಎದುರಿಸುತ್ತಿರುವ ಸಾಮಾಜಿಕ ಪಿಡುಗುಗಳನ್ನು ಹೊಡೆದೋಡಿಸಲು ಬ್ಯಾರಿಸ್ಟರ್ ಅತ್ತಾವರ ಎಲ್ಲಪ್ಪರಂತಹವರ ಸ್ವಾತಂತ್ರ್ಯ ಹೋರಾಟ ಎಲ್ಲರೂ ಮಾದರಿಯಾಗಬೇಕು. ಎಲ್ಲರ ಜನ್ಮ ಸ್ಥಾಪಕ ಶಿಕ್ಷಣಕ್ಕಾಗಿ ಒಟ್ಟು ಕೇಂದ್ರ ಮಾಡಿ ರಾಷ್ಟ್ರ ಸರಕಾರ ಮಾಡಲಾಗುವುದು ಎಂದು ಅವರು ಹೇಳಿದರು.

ಮಾಜಿ ಮೇಯರ್ ಜಯಾನಂದ ಅಮೀನ್ ಸಮಿತಿ ಕುಮಾರ್ ಹೆಗ್ಡೆ ಅಧ್ಯಕ್ಷತೆ ವಹಿಸಿದ್ದರು. ಆರಂಭ ಪಾ ಸಮಾರಂಭ ಖಾಜಾ ಮೊಯ್ದೀನ್), ಸುಬ್ರಹ್ಮಣ್ಯ ಭಟ್(ಶಿಕ್ಷಣ ಸುಧಾರಣೆಯ ಭೋದನ ಅವರ ಅನ್ಯಾ ಮೇಲೆ), ಪೂರ್ಣಿಮಾ ವಿಲಿಯಂ(ಕಾರ್ಯಾ ಜ.ಎಸ್. ವಿಲಿಯಂ ಅವರ ಸೊಸೆ). ಪಂಚಾಯತ ನೇತಾರ ರಿಚರ್ಡ್ ಸಲ್ಡಾನಾ ಜೀವಮಾನ ಸಾಧನೆ ಡಾ.ಪಿ. ಸೈನ, ಧನಕ ಸಿಂಗ್ ಅವರ ಮುಂಬರುವ ಹೈ.ಜಾನಮಾನ ಸಿಂಗ್ ಕಾರ್ಯಕ್ರಮಗಳನ್ನು ಸಾದ್ಯಂಡಿದ್ದರು.

ಸಂಸದ ನೆಸಾ ಕುಮಾರ್ ಕುಲಕರ್ಣಿ, ವಿಧಾನ ಸಭೆ ಅಭ್ಯರ್ಥಿ ಎನ್.ಯೋಗೀಶ್ ಭಟ್, ಸಾಪ ಬಿ.ರಮಾನಾಥ ರೈ, ಮುಡಾ ಅಧ್ಯಕ್ಷ ಎಸ್. ಕುಮಾರ್, ಮಾಜಿ ಮೇಯರ್ ಕೆ.ಹೈದರ್ ಪಿಂಟೋ, ಪಾಲಿಕೆ ಸದಸ್ಯೆ ಸುಮಿತಾ ಆರ್. ಶೆಟ್ಟಿ, ಕಾರ್ಪೊರೇಟರ್ ಜಯಶ್ರೀ ಕುಂದರ್, ಮಾಜಿ ಮೇಯರ್ ಕೆ.ಆರ್. ಪಟ್ಟಾಭಿರಾಮ, ಕಾಂಗ್ರೆಸ್ ಮುಖಂಡ ಸದಾಶಿವ ಉಳ್ಳಾಲ, ಮಾಜಿ ಮೇಯರ್ ಪ್ರವೀಣ್ ಆಳ್ವ, ಮಾಜಿ ಶಾಸಕ ಜೆ.ಆರ್. ಲೋಬೊ, ಮುಖಂಡರಾದ ಎಂ.ಶಶಿಧರ ಹೆಗ್ಡೆ, ಅಮೃತ್ ಶೆಣೈ, ಮಾಜಿ ಸಚಿವ ಬಿ. ಜನಾರ್ದನ ಪೂಜಾರಿ, ಅಧ್ಯಕ್ಷೆ ಲೀನಾ ಮೋನಿಸ್ ಲೋಬೊ ಉಪಸ್ಥಿತರಿದ್ದರು.

ಸಮಿತಿ ಕಾರ್ಯಕ್ರಮಕ್ಕೆ ಮುಖ್ಯ ಅತಿಥಿಗಳ ಸ್ವಾಗತವನ್ನು ಕೋರಿದರು. ಕಾರ್ಯಕ್ರಮ ಸಂಯೋಜಕ ಕೆ.ಆರ್. ಪಟ್ಟಾಭಿರಾಮ ನಿರೂಪಿಸಿದರು. ಸಮಿತಿ ಕಾರ್ಯದರ್ಶಿ ಪ್ರಭಾಕರ ಪ್ರಭು ವಂದಿಸಿದರು.

ಸಂಜೆ ಕಾರ್ಯಕ್ರಮದಲ್ಲಿ ಮುಖ್ಯ ಅತಿಥಿಗಳ ಸ್ವಹಸ್ತದಿಂದ ಸಸಿಗೆ ಮೆರಹಣಿಯನ್ನು ಅಪಿಸಿ ಬಾಡಿಕೆ ಕಾರ್ಯಕ್ರಮ ಬ್ಯಾರಿ ರಾಷ್ಟ್ರ ಸಮಿತಿ ಪ್ರಧಾನ ಕಾರ್ಯದರ್ಶಿ ಕೆ.ಆರ್.ಎಸ್ ಎಂಟರ್ ಉದ್ಘಾಟಿಸಿದರು. ಬಳಿಕ ಸಂಜೆ ಸ್ಥಾನಿಕರು ಸುರಕ್ಷಾ ಕುರಿತ ಮಾಡಿದರು.

ಮಂಗಳೂರು ವಿಮಾನ ನಿಲ್ದಾಣ ಅಭಿವೃದ್ಧಿ ಅತ್ತಾವರ ಎಲ್ಲಪ್ಪ ಅವರ ಹೆಸರು ಇಡಬೇಕು ಹಾಗೂ ಅವರ ಪುತ್ಥಳಿಯನ್ನು ಸ್ಥಾಪಿಸಿ ಜಾಗವನ್ನು ಸ್ಥಾನಿಕರ ಮೂಲಕ ಮಂಗಳೂರು ಮಹಾನಗರ ಪಾಲಿಕೆಗೆ ನಿಲ್ದಾಣ ಅವರ ಹೆಸರು ಇಡುವ ಚಿಂತನೆ ಮಾಡಲಾಗುವುದು ಎಂದು ಸಂಸದ ವೀರಪ್ಪ ಮೊಯ್ಲಿ ಅವರು ಡಾ.ಪಿ.ಎಂ.ಕೆಗೆ ತಿಳಿಸಿದ ಸ್ಥಾನಿಕ ಮಾಹಿತಿ ಅನ್ವಯಿಸಿದರು.

ವಿಜಯಕರ್ನಾಟಕ 07-05-2012

ಎಲ್ಲಪ್ಪರ ತ್ಯಾಗದಿಂದ ನಮಗೆ ಸ್ವಾತಂತ್ರ್ಯ

ಸ್ವಾತಂತ್ರ್ಯ ಹೋರಾಟಗಾರರಿಗೆ ಸನ್ಮಾನ ಕಾರ್ಯಕ್ರಮ ಉದ್ಘಾಟಿಸಿ ಡಾ.ಕಲ್ಲಪ್ಪ ಪ್ರಭಾಕರ ಭಟ್

• ವಿಕ ಸುದ್ದಿಲೋಕ ಮಂಗಳೂರು

ಬ್ಯಾರಿಸ್ಟರ್ ಅತ್ತಾವರ ಎಲ್ಲಪ್ಪ ಅವರ ಬದುಕು ಅಪರೂಪವಲ್ಲಿ ಅಪರೂಪವಾಗಿದ್ದು, ಅಂಥವರ ತ್ಯಾಗದಿಂದಾಗಿ ಇಂದು ಭಾರತೀಯರು ಸ್ವತಂತ್ರವಾಗಿ ಬಾಳುತ್ತಿದ್ದಾರೆ ಎಂದು ಕಾಸ್ಮೀಯ ಸ್ವಯಂಸೇವಕ ಸಂಘದ ಪಕ್ಷಿಕೆರೆ ಮುದ್ದ ಕ್ಷೇತ್ರೀಯ ಸಂಘಕ ಪ್ರಮುಖ್ ಡಾ.ಕಲ್ಲಪ್ಪ ಪ್ರಭಾಕರ ಭಟ್ ಹೇಳಿದ್ದಾರೆ.

ಸ್ವಾತಂತ್ರ್ಯ ಹೋರಾಟಗಾರ ಬ್ಯಾರಿಸ್ಟರ್ ಅತ್ತಾವರ ಎಲ್ಲಪ್ಪ ಜನ್ಮ ಶತಮಾನೋತ್ಸವ ಸುಮತಿ ಪತಿಯುಂದ ಪುರಭವನದ 'ರಾಷ್ ಬಿಹಾರಿ ಬೋಸ್' ವೇದಿಕೆಯಲ್ಲಿ ಶನಿವಾರ ಏರ್ಪಡಿಸಿದ ಸ್ವಾತಂತ್ರ್ಯ ಹೋರಾಟಗಾರ ಬ್ಯಾರಿಸ್ಟರ್ ಅತ್ತಾವರ ಎಲ್ಲಪ್ಪ ಜನ್ಮ ಶತಮಾನೋತ್ಸವ ಪ್ರಯುಕ್ತ ಏರ್ಪಡಿಸಿದ ಸ್ವಾತಂತ್ರ್ಯ ಹೋರಾಟಗಾರರಿಗೆ ಸನ್ಮಾನ ಕಾರ್ಯಕ್ರಮ ಉದ್ಘಾಟಿಸಿ ಆಶಯ ಮಾತನಾಡಿದರು.

ದೇಶಭಕ್ತಿಗೆ ಪ್ರೇರಣೆ ನೀಡಿದಂತಹ ಅತ್ತಾವರ ಎಲ್ಲಪ್ಪ ಸಹಿತ ಎಲ್ಲ ಸ್ವಾತಂತ್ರ್ಯ ಹೋರಾಟಗಾರರ ಜೀವನ ಚರಿತ್ರೆಯನ್ನು ಮುಂದಿನ ಪೀಳಿಗೆ ಓದಿದರೆ ಉತ್ತಮ ನಾಗರಿಕರಾಗಿ ಬಾಳಲು ಸಾಧ್ಯ ಎಂದು ಅವರು ಹೇಳಿದರು.

ಶಾಸಕ ಯು.ಟಿ.ಖಾದರ್ ಮಾತನಾಡಿ, ದೇಶದ್ರೋಹ ಎಲ್ಲರ ಹುಬ್ಬುಗೂಡಬಾಗ ಬೇಕು. ಯುವಕರು ಚಿಂತನೆ ದೇಶಕ್ಕೆ ಪೂರಕವಾದರೆ ದೇಶ ಬಲಿಷ್ಠವಾಗಬಲ್ಲದು ಎಂದರು.

ಸನ್ಮಾನ: ಸ್ವಾತಂತ್ರ್ಯ ಹೋರಾಟಗಾರರು ಹಾಗೂ ಯೋಧರಿಗೆ ನಡೆದ ಸನ್ಮಾನ ಕಾರ್ಯಕ್ರಮದಲ್ಲಿ ಡಾ.ಆಮ್ಮೆಂಬಳ ಬಾಳಪ್ಪ, ಕರುಣಾಕರ ಉಚ್ಚಿಲ, ದಾಮೋದರ ಉಚ್ಚಿಲ, ಸೇಸಪ್ಪ ಉಳ್ಳಾಲ, ಹೇಮಂತ ಉಳ್ಳಾಲ, ಕೃಷ್ಣ ಶೆಟ್ಟಿ ಸೋಮೇಶ್ವರ, ಐತಪ್ಪ ಶೆಟ್ಟಿಗಾರ್ ಅವರನ್ನು ಸನ್ಮಾನಿಸಲಾಯಿತು.

ಬಾಳಪ್ಪ, ಕರುಣಾಕರ ಉಚ್ಚಿಲ, ದಾಮೋದರ ಉಚ್ಚಿಲ, ಸೇಸಪ್ಪ ಉಳ್ಳಾಲ, ಹೇಮಂತ ಉಳ್ಳಾಲ, ಕೃಷ್ಣ ಶೆಟ್ಟಿ ಸೋಮೇಶ್ವರ, ಐತಪ್ಪ ಶೆಟ್ಟಿಗಾರ್ ಅವರನ್ನು ಸನ್ಮಾನಿಸಲಾಯಿತು.

ಬ್ಯಾರಿಸ್ಟರ್ ಅತ್ತಾವರ ಎಲ್ಲಪ್ಪ ಅವರ ಜೀವನ ಚರಿತ್ರೆ ಪುಸ್ತಕವನ್ನು ಕರ್ನಾಟಕ ರಾಜ್ಯ ಧಾರ್ಮಿಕ ಪರಿಷತ್ ಸದಸ್ಯ ಎಂ.ಬಿ.ಪುರಾಣಿಕ್ ಬಿಡುಗಡೆ ಗೊಳಿಸಿದರು.

ಆದಿಲ್ ಖಾನ್ ನವಾಝ್ ಖಾನ್(ಹೈ. ಖಾ ನವಾಜ್ ಖಾನ್ ಮೊಮ್ಮಗ), ಸುಭತೋ ಬೋಸ್(ನೇತಾಜಿ ಸುಭಾಶ್ ಚಂದ್ರ ಬೋಸ್ ಅವರ ಅಣ್ಣನ ಮಗ), ಪೂರ್ಣಿಮಾ ದಿಲ್ಲೋನ್(ಕರ್ನಲ್ ಜಿ.ಎಸ್.ದಿಲ್ಲೋನ್ ಅವರ ಸೊಸೆ), ದೆಂಜಾವನ ನೇತಾಜಿ ಏಸರ್ಜ್ ಸೇವರ್‌ನ ಚೇರ್‌ಮನ್ ಎ.ಪಿ. ಸೈನಿ, ಭಗತ್ ಸಿಂಗ್ ಅವರ ಕುಟುಂಬದ ಪ್ರೊ.ಜಗಮೋಹನ್ ಸಿಂಗ್ ಪಾಲ್ಗೊಂಡಿದ್ದರು.

ಮಿಲಾಗ್ರಿಸ್ ಕಾಲೇಜಿನ ಕ್ರಿಸ್ತಿಯಾಲ್ ರೆ.ಫಾ. ಕ್ಲೆವಿಯರ್ ಗೋಮ್ಸ್, ಮೆನ್ ಲಾಕ್ ಅನ್ನತ್ರಯ ಸಲಹಾ ಸಮಿತಿ ಸದಸ್ಯ ಎಂ.ವಿಶ್ವನಾಥ್, ಮುಂಬಯಿ ಉದ್ಯಮಿ ಡಾ.ವಾಮನ್ ಎಸ್.ಎಸ್., ಕೆಪಿಸಿಸಿ ಕಾರ್ಯದರ್ಶಿ ಜಪ್ಪಿನ ಮೊಗರು ವಿನೋಜ, ನಿಡ್ಡೋಡಿ ಜ್ಞಾನರತ್ನ ಎಜುಕೇಶನ್ ಟ್ರಸ್ಟ್ ವ್ಯವಸ್ಥಾಪನಾ ನಿರ್ದೇಶಕ ಭಾಸ್ಕರ ದೇವಸ್ಯ, ನೇತಾಜಿ ಎಲ್ಲಪ್ಪ ಆಸ್ಪತ್ರೆ ವೈದ್ಯಾಧಿಕಾರಿ ಡಾ.ಸುಜಯ ಪ್ರಭಾಕರ್, ವಕೀಲರ ಸಂಘದ ಅಧ್ಯಕ್ಷ ಎಸ್.ಪಿ.ಚಂಗಪ್ಪ, ಕೋಲು ಶ್ರೀಮಾರ್ಗ ಪದವೀಧರ ದೇವಳ ಪ್ರ.ದ. ಕಾಲೇಜಿನ ಸಂಸ್ಕೃತ ವಿಭಾಗ ಮುಖ್ಯಸ್ಥ ಡಾ. ಸೋಂದಾ ಭಾಸ್ಕರ ಭಟ್, ಕಾರ್ಪೊರೇಟರ್ ಮೋಹನ್ ಪಡೀಲ್, ಸುಧೀರ್ ಶೆಟ್ಟಿ ಕಣ್ಣೂರು, ಮನಪಾ ಸಾರ್ವಜನಿಕ ಆರೋಗ್ಯ, ಶಿಕ್ಷಣ ಮತ್ತು ಸಾಮಾಜಿಕ ಸ್ಥಾಯಿ ಸಮಿತಿ ಅಧ್ಯಕ್ಷ ಭಾಸ್ಕರಚಂದ್ರ ಶೆಟ್ಟಿ ನಿಷಿಂದ ಉಪಾಧ್ಯಕ್ಷ ಜಗದೀಶ್ ದೇಣವ, ಮುಡಾ ಮಾಜಿ ಅಧ್ಯಕ್ಷ ಸುರೇಶ್ ಬಲ್ಲಾಳ್, ಸಮೀಪ ಸಂಚಾಲಕ ಡಾ.ಪ್ರಭಾಕರ ಪಾಸ್, ಅಧ್ಯಕ್ಷ ಕದ್ರಿ ಯೋಗೀಶ್ ಬಂಗೇರ ಉಪಸ್ಥಿತರಿದ್ದರು. ಪ್ರೊ. ಸುರೇಶ್ ಕುಲ್ ವಾಸ್ತವಿಕವಾಗಿ ಮಾತನಾಡಿ, ಸ್ವಾಗತಿಸಿದರು.

ವಿಜಯಕರ್ನಾಟಕ 06-06-2012

Dr. (Mrs.) Lakshmi Sahgal

Tel : 311393
15/241, CIVIL LINES,
KANPUR - 208 001

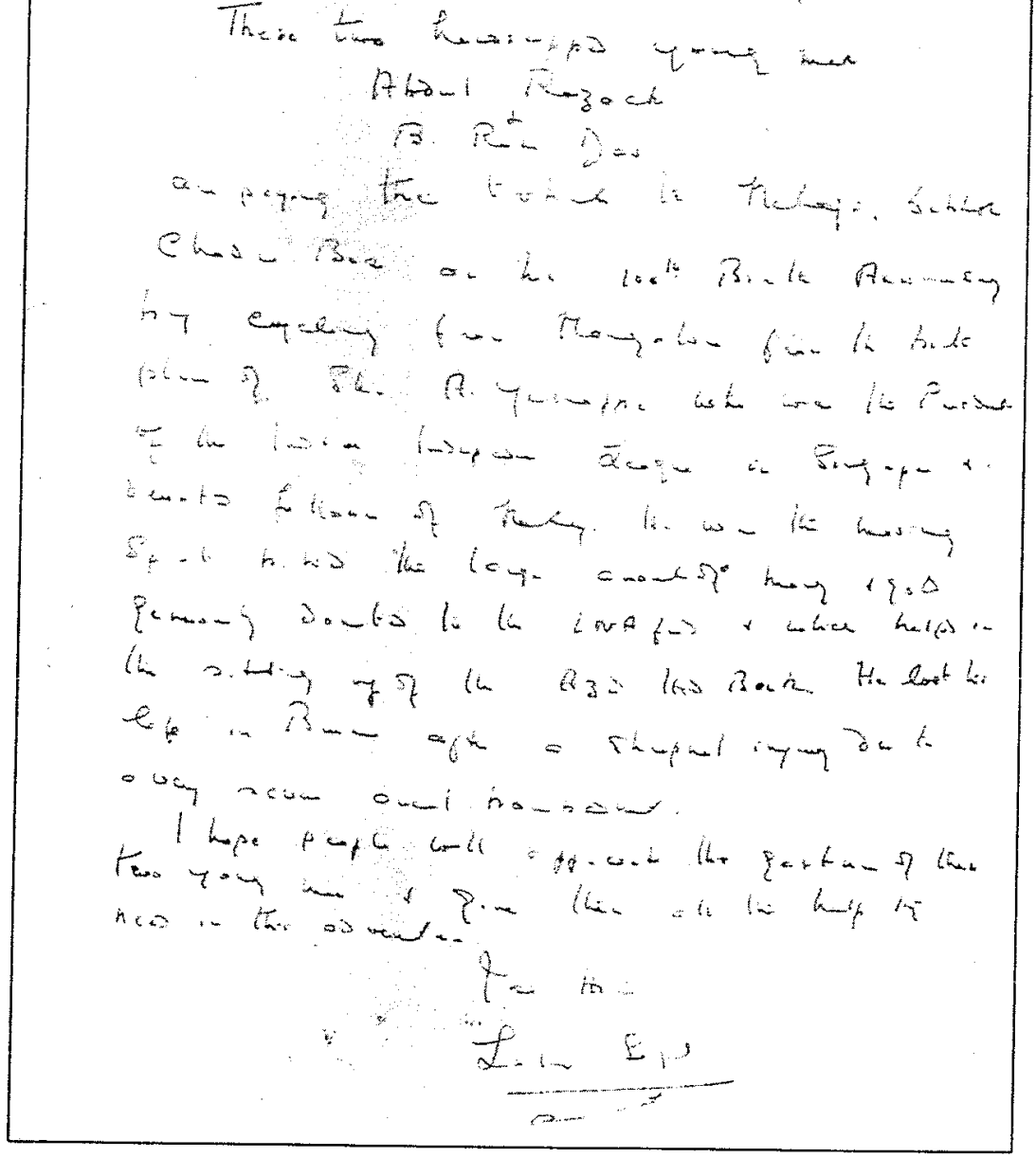

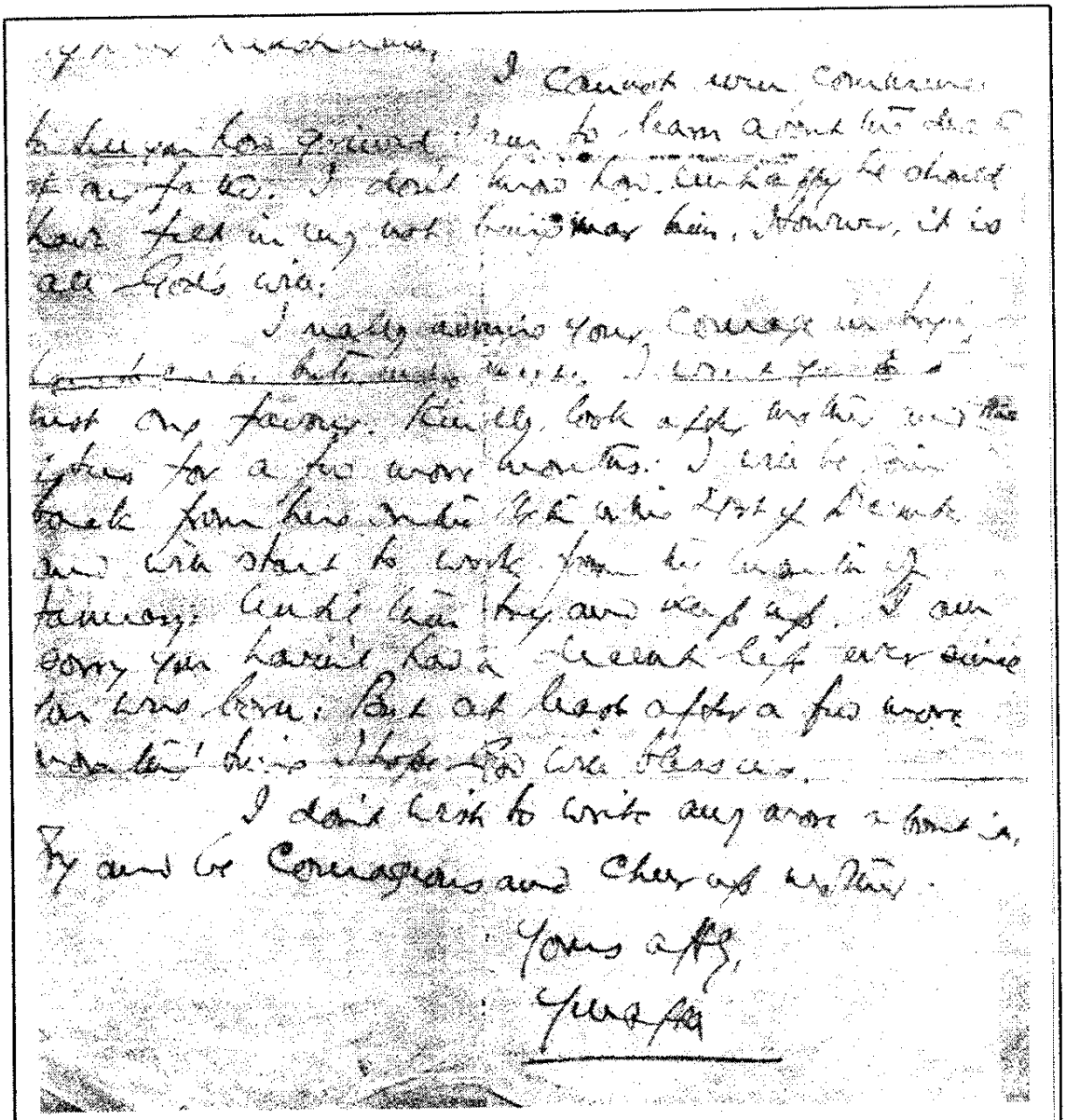

ಬ್ಯಾರಿಸ್ಟರ್ ಅತ್ತಾವರ ಎಲ್ಲಪ್ಪರು ತನ್ನ ತಮ್ಮನಿಗೆ ಬರೆದ ಪತ್ರ

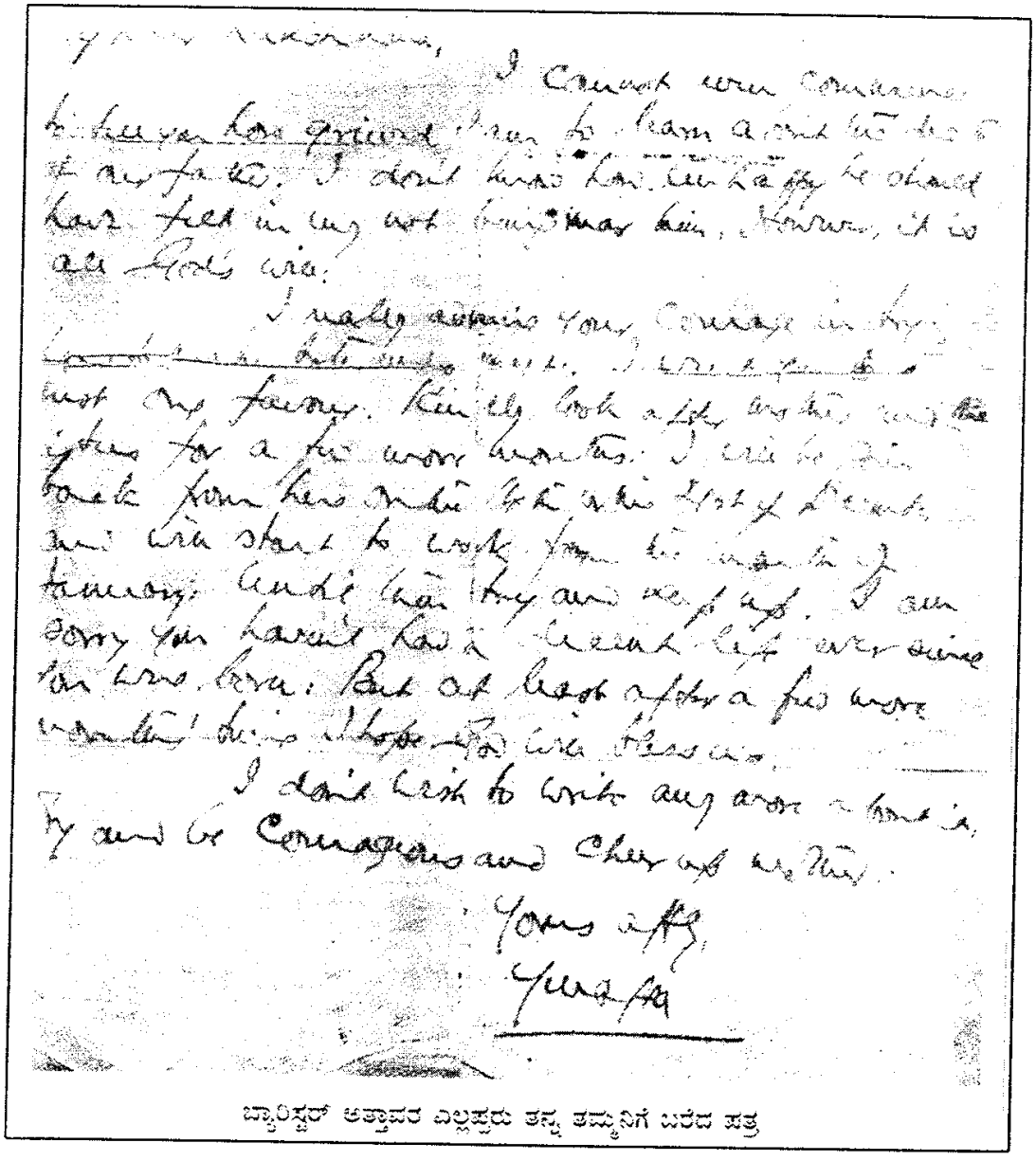

ಬ್ಯಾರಿಸ್ಟರ್ ಅತ್ತಾವರ ಎಲ್ಲಪ್ಪರು ತನ್ನ ತಮ್ಮನಿಗೆ ಬರೆದ ಪತ್ರ

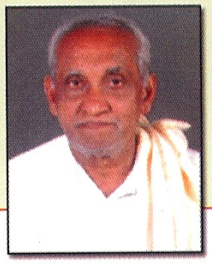

ಎಲ್ಲಪ್ಪೆರ್ ಬಜೀ ಮುಪ್ಪತ್ತ ಮೂಜಿ ವರ್ಷ ಈ ಲೋಕೊದ ವ್ಯವಹಾರೊಡು ಪ್ರಗಟೊಡು ಇತ್ತೆರ್. ಬ್ಯಾರಿಸ್ಟರ್ ಕಲ್ತ್‌ನೆ, ದೇಶೊಗಾದ್ ಮಾತ ಸುಕೊನು ತ್ಯಾಗ ಮಲ್ತ್‌ದ್ ಬುಡುಗಡೆದ ಹೋರಾಟೊಗು ಲಾಗಿನೆ, ನೇತಾಜಿನ ನಂಬಿಗಸ್ತ ಬಂಟೆ ಆಯಿನೆ, ದೇಶೊಗಾದ್ ಸರ್ವತ್ಯಾಗ ಮಲ್ತಿನೆ, ಉಂದು ಪೂರಾ ಈ 33 ವರ್ಸೊಡೇ ನಡತ್‌ದ್ ಪೋಂಡು.

ಮೆಂಚಿದಲೆಕ ಮಿಂಚಿದ್ ಪೋಯಿ ಒಂಜಿ ಬದ್‌ಕ್ ಆತಿನವು. ಆಂಡ ಐತ ಪ್ರಭೆ ಸಾರ, ಸಾರ ವರ್ಸೊ ಒರಿಪುನಂಚಿನವು.

ಮಲಾರ್ ಜಯರಾಮ ರೈ